





BREBEANU IONEL  
OCOLUL SILVIC NEHOIU PRIVAT

06.06.2017  
CULES

ACT DE PUNERE IN VALOARE NR. -- BZ - 34372149

AVIZAT  
ing. Briciu Alexandru  
*[Signature]*

Unitate de Productie : III - PLOSTINA  
Denumire A.P.V. : 5091

Suprafata totala act - (ha) : 1,60		Tratament : ACCIDENTALE I		Natura produsului : ACCIDENTALE I		Tehnologia de exploatare : TRUNCHIURI SI CATARGE		Data inventarierii : 17.05.2017		Anul exploatarei : 2017		Procedul de inventariere : FIR CU FIR		Ciocan rotund nr. : PP-BZ 02-04		Ciocan patrat nr. :		Informatii privind N.T.S.M.		Grupa de specii		Nr. de arbori		Vol. arbore							
																		Stancarii pe - (ha) :		Rasinoase											
																		Arbori putregaiosi - (buc) :		FAG		4		10							
																		cu un volum de - (mc) :		Quercinee											
																		Iescarii -(buc) :		Diverse tari		2		1							
																		cu un volum de - (mc) :		Diverse moi											
																				Total :		6		11							
Specia		SORTARE DIMENSIONALA								Lemn lucru		Coaja		Lemn de foc		Volum brut															
		G1		G2		G3		M1		M2		M3		LS																	
FAG		2		2												4															
MESTEACAN																6															
TOTAL		2		2												7															
U.A.		Suprafata ha		Varsta ani		Panta G		Semintis utilizabil								Total volum brut															
								%		S. tot		Compozitie				H.															
310F		1,60		130,0		25,00		50,00		0,80		8FA2BR				0,60															
Total		1,60						50,00		0,80						11															
U.A.		FA		ME		Volum																									
310F		10		1		11																									
Total		10		1		11																									
U.A.		Specia		Diametre dt deg		Inaltimei ht hc		Vars ta		Vol. arb		Nr. arb		Cres tere		Sortare dimensionala				Coaja		Lemn foc		Volum brut							
																G1		G2		G3		M1		M2		M3		LS			
310F		FA		46,00		29,00		130		2,50		4				2		2										6		1	
		ME		34,00		24,00		130		0,50		2																1		1	
Total U.A. : 310F												6				2		2										7		1	
Total General U.A. :												6				2		2										7		1	

Sef Ocol,

BRICIU ALEXANDRU NICOLAE



Intocmit,

*[Signature]*

Birou Fond Forestier,

*[Signature]*

Verificat,

*[Signature]*  
*[Signature]*



GATEJ VICTOR  
OCOLUL SILVIC NEHOIU PRIVAT

06.06.2017  
CULES

ACT DE PUNERE IN VALOARE NR. - - BZ - 34372149

AVIZAT  
ing. Briciu Alexandru  
[Signature]

Unitate de Productie : III - PLOSTINA  
Denumire A.P.V. : 5090

Suprafata totala act - (ha) : 6,00 Tratament : ACCIDENTALE I Natura produsului : ACCIDENTALE I Tehnologia de exploatare : TRUNCHIURI SI CATARGE Data inventarierii : 17.05.2017 Anul exploatarii : 2017 Procedeul de inventariere : FIR CU FIR Ciocan rotund nr. : PP-BZ 02-04 Ciocan patrat nr. :		Informatii privind N.T.S.M.		Grupa de specii	Nr. de arbori	Vol. arbore													
		Stancarii pe - (ha) : Arbori putregaiosi - (buc) : 2 cu un volum de - (mc) : 4,00 Iescarii -(buc) : cu un volum de - (mc) :		Rasinoase FAG Quercinee Diverse tari Diverse moi	15 13  1	24 61  1													
				Total :	29	86													
Specia	SORTARE DIMENSIONALA							Lemn lucru	Coaja	Lemn de foc		Volum brut							
	G1	G2	G3	M1	M2	M3	LS			Total	VF								
BRAD	12	6	2	1				21	2	1		24							
FAG	14	5						19	1	41	3	61							
PLOP TREMURATOR	1							1				1							
TOTAL	27	11	2	1				41	3	42	3	86							
U.A.	Suprafata ha	Varsta ani	Panta G	Semintis utilizabil				Compozitie	H.	Total volum brut									
				%	S. tot														
310D	6,00	150,0	20,00	20,00	1,20	6FA4BR		0,50	86										
Total	6,00			20,00	1,20				86										
U.A.	BR	FA	PL.T	Volum															
310D	24	61	1	86															
Total	24	61	1	86															
U.A.	Specia	Diametre		Inaltimi		Vars ta	Vol. arb	Nr. arb	Cres tere	Sortare dimensionala						Coaja	Lemn foc		Volum brut
		dt	dcg	ht	hc					G1	G2	G3	M1	M2	M3		LS	Total	
310D	BR	42,50		28,00		150	1,60	15		12	6	2	1			2	1		24
	FA	68,00		31,70		150	4,69	13		14	5					1	41	3	61
	PL.T	56,00		22,00		150	1,00	1		1									1
Total U.A. : 310D								29		27	11	2	1			3	42	3	86
Total General U.A. :								29		27	11	2	1			3	42	3	86

Sef Ocol,  
BRICIU ALEXANDRU NICOLAE



Intocmit,

[Signature]

Birou Fond Forestier,

[Signature]

Verificat,

[Signature]



DESCRIERE PARCELARA

ASOCIATIA PROPRIETARILOR DE PADURI LOPATARI JUDETUL BUZAU

DESCRIEREA STATIONII SI ARBORETULUI		ELM	P	M.	VIR	D	H	C	AM	EL	PROVE-	VI	DENS	V O L U M			CRES
ARB	R	P	GE	ANI	CM	M	P	TE	AJ	NIENTA	TA	LI	CONS	MC/HA	MC/UA	MC/HA	
310 D 6.0 HA GF.2-1B. SUP:A TS:3333 TP:1311 SOL:3101 Versant ondulat EXPOZITIE SE INC. 20 G ALTITUDINE: 990-1150 M. LITIERA:continua - normala TIP FLORA:Asparula-Oxalis Natural fundamental prod. sup relativ-plurien COMP. ACTUALA : 4 FA 6 BR COMP. TEL : 4 BR 4 FA 2 MO SORT:BR Millociu,celuloza.constr. VIRSTA EXPL.110 ani SEM.UTIL: 6FA 4BR Sani0.2S intim SUBARBORET: DATE COMPL.		FA	4	IN	150	56	30	2	M	.6	RN	N	0.28	166	996	1.1	
BR	2	IN	120	56	31	2	M	.6	RN	N	0.14	115	690	1.0			
BR	3	IN	100	44	27	2	M	.6	RN	N	0.21	143	858	1.0			
BR	1	IN	70	30	22	2	M	.5	RN	N	0.07	36	216	0.9			
ERZ:		TOTAL		150		2						0.70	460	2760	4.9		

LUCRARI EXEC. *Gates Victor*  
 LUCRARI PROP. T. PROGRESIVE (insamintare)/0.55  
 AJUTORAREA REG NATURALE INGRIJIREA SEMINTISULUI  
*Parculet Miro. IV 433 12/12*

DESCRIEREA STATIONII SI ARBORETULUI		ELM	P	M.	VIR	D	H	C	AM	EL	PROVE-	VI	DENS	V O L U M			CRES
ARB	R	P	GE	ANI	CM	M	P	TE	AJ	NIENTA	TA	LI	CONS	MC/HA	MC/UA	MC/HA	
310 E 2.0 HA GF.2-1B. SUP:A TS:3333 TP:1311 SOL:3101 Versant ondulat EXPOZITIE SE INC. 23 G ALTITUDINE: 990-1150 M. LITIERA:continua - normala TIP FLORA:Asparula-Oxalis Natural fundamental prod. sup relativ-plurien COMP. ACTUALA : 6 FA 3 BR 1 ME COMP. TEL : 8 FA 2 BR SORT:BR Millociu,celuloza.constr. VIRSTA EXPL.110 ani SEM.UTIL: 6FA 4BR Sani0.3S intim SUBARBORET: DATE COMPL.		FA	3	IN	150	64	31	2	M	.6	RN	V	0.18	113	226	0.7	
FA	3	IN	130	54	30	2	M	.6	RN	N	0.18	107	214	0.9			
BR	1	IN	130	60	31	2	M	.6	RN	N	0.06	49	98	0.4			
BR	2	IN	100	50	30	2	M	.6	RN	N	0.12	95	190	1.1			
ME	1	IN	65	30	20	3	M	.5	RN	N	0.06	15	30	0.2			
ERZ:		TOTAL		130		2						0.60	379	758	3.3		

LUCRARI EXEC.  
 LUCRARI PROP. T. PROGRESIVE (punere)/0.55  
 AJUTORAREA REG NATURALE INGRIJIREA SEMINTISULUI  
*Parculet Miro. IV 433 12/12*

DESCRIEREA STATIONII SI ARBORETULUI		ELM	P	M.	VIR	D	H	C	AM	EL	PROVE-	VI	DENS	V O L U M			CRES
ARB	R	P	GE	ANI	CM	M	P	TE	AJ	NIENTA	TA	LI	CONS	MC/HA	MC/UA	MC/HA	
311 A 12.2 HA GF.1-2A. SUP:M TS:5232 TP:4231 SOL:2401 Versant ondulat EXPOZITIE V INC. 35 G ALTITUDINE: 490-780 M. LITIERA:continua - subtire TIP FLORA:Rubus hirtus Artificial de prod. inf. relativ-echien COMP. ACTUALA : 9 PI 1 DT COMP. TEL : 9 PI 1 DT SORT:PI Mijl..celuloza.constructii VIRSTA EXPL. SEM.UTIL: SUBARBORET: DATE COMPL.Diseminat cires		PI	9	P	55	20	15	4	.4	NEC	N	0.81	186	2269	4.9		
DT	1	IN	55	16	13	4	.4	RN	N	0.09	12	146	0.6				
ERZ:		TOTAL		55		4						0.90	198	2415	5.5		

LUCRARI EXEC.  
 LUCRARI PROP. TAIERI DE CONSERVARE  
*Parculet Miro. IV 433 12/12*

DESCRIEREA STATIONII SI ARBORETULUI		ELM	P	M.	VIR	D	H	C	AM	EL	PROVE-	VI	DENS	V O L U M			CRES
ARB	R	P	GE	ANI	CM	M	P	TE	AJ	NIENTA	TA	LI	CONS	MC/HA	MC/UA	MC/HA	
311 E 7.0 HA GF.2-1B. SUP:A TS:3333 TP:1311 SOL:3101 Versant ondulat EXPOZITIE SE INC. 25 G ALTITUDINE: 1000-1250 M. LITIERA:continua - subtire TIP FLORA:Asparula-Oxalis Natural fundamental prod. sup relativ-plurien COMP. ACTUALA : 7 BR 2 FA 1 MO COMP. TEL : 6 BR 3 FA 1 MO SORT:BR Millociu,celuloza.constr. VIRSTA EXPL.110 ani SEM.UTIL: 7BR 2FA 1MO Sani0.4S intim SUBARBORET: DATE COMPL.		BR	3	IN	140	64	31	2	M	.6	RN	N	0.18	148	1036	1.2	
BR	2	IN	110	52	30	2	M	.6	RN	N	0.12	95	665	1.0			
BR	1	IN	80	38	26	2	M	.6	RN	N	0.12	78	546	1.4			
FA	2	IN	160	66	31	2	M	.6	RN	N	0.06	38	266	0.2			
FA	1	IN	110	48	29	2	M	.6	RN	N	0.06	34	238	0.4			
MO	1	IN	110	50	32	2	M	.6	RN	N	0.06	49	343	0.4			
ERZ:		TOTAL		110		2						0.60	442	3094	4.6		

LUCRARI EXEC.  
 LUCRARI PROP. T. PROGRESIVE (punere)/0.45  
 AJUTORAREA REG NATURALE INGRIJIREA SEMINTISULUI  
*Parculet Miro. IV 433 12/12*







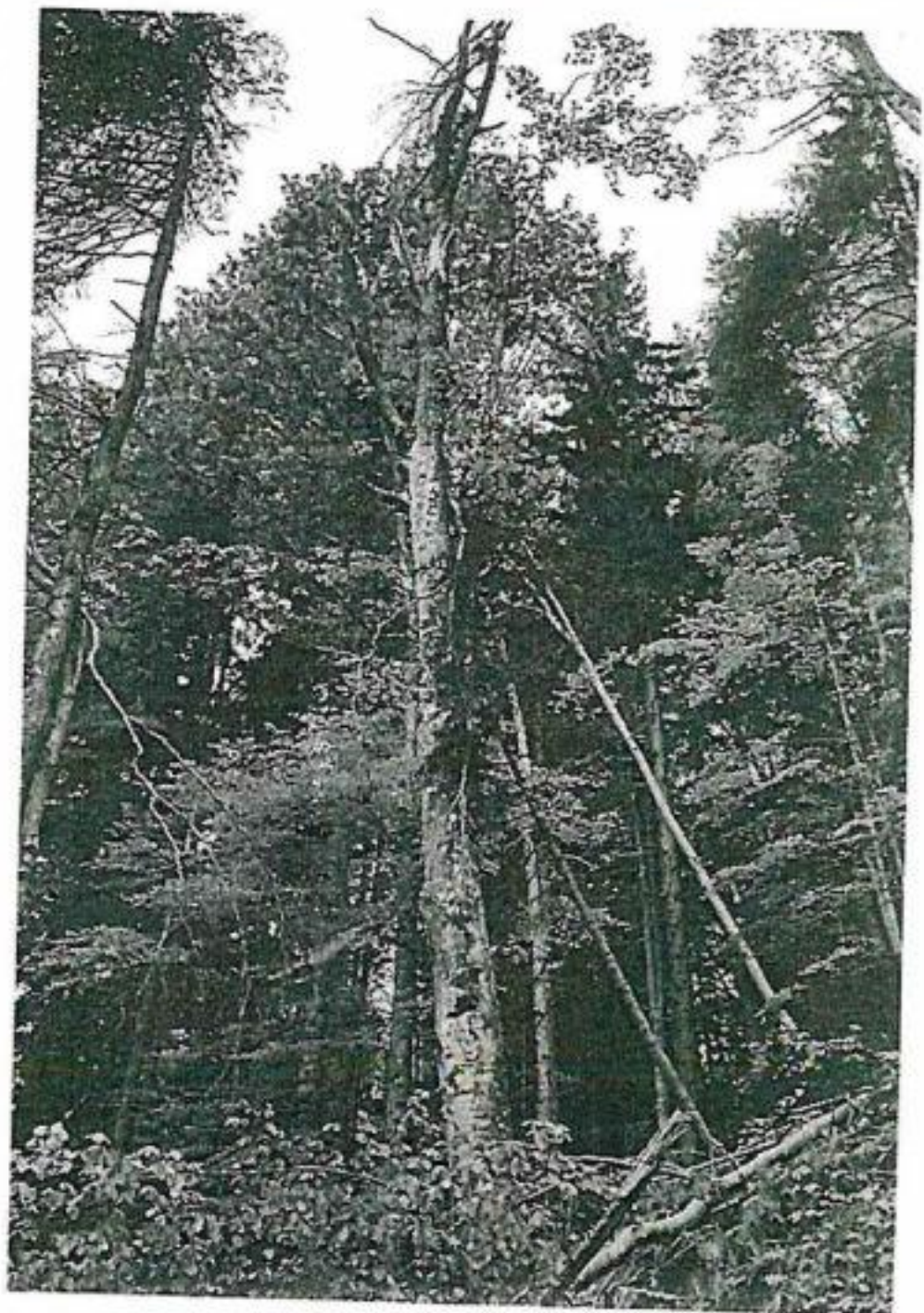
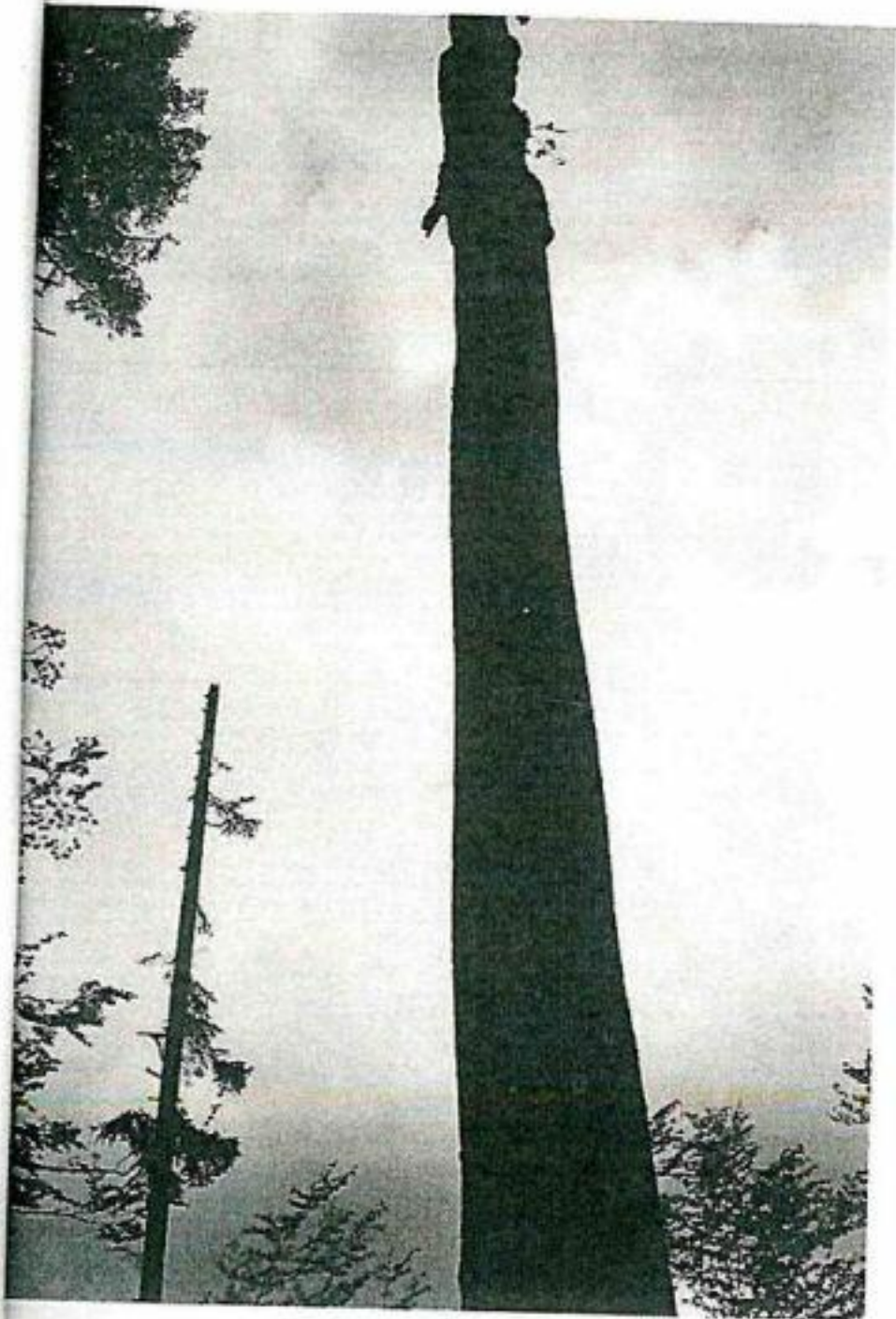
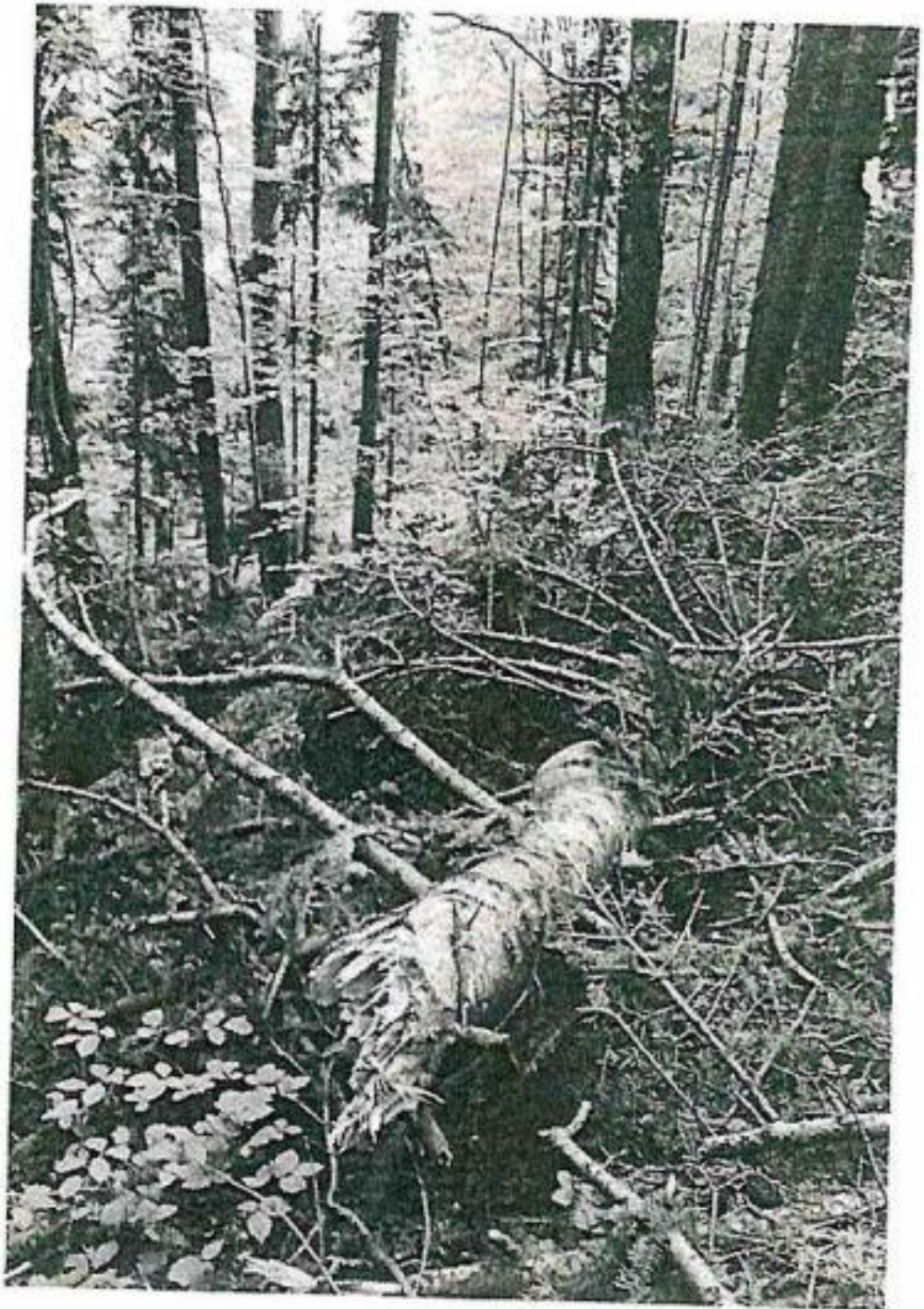
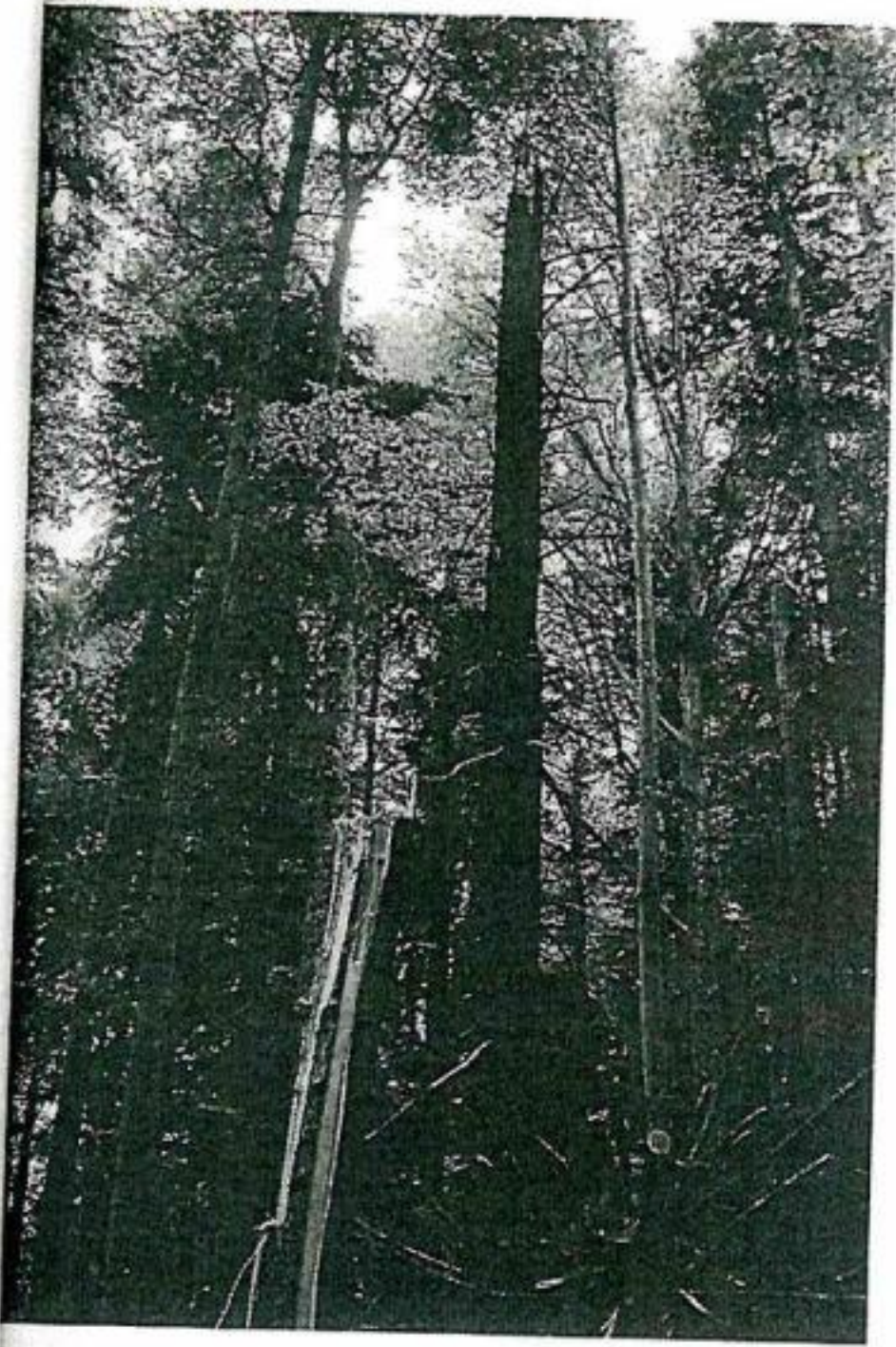



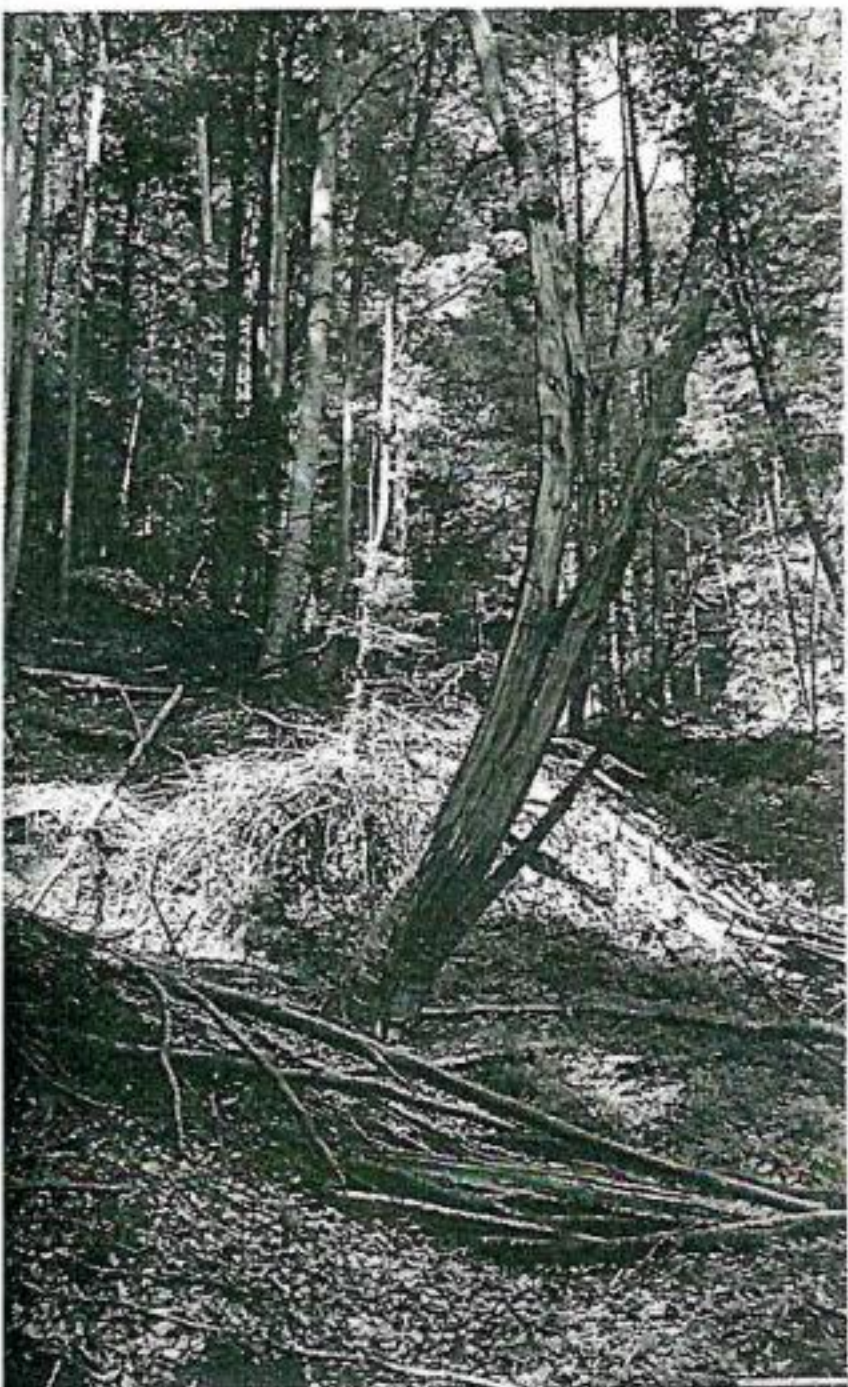
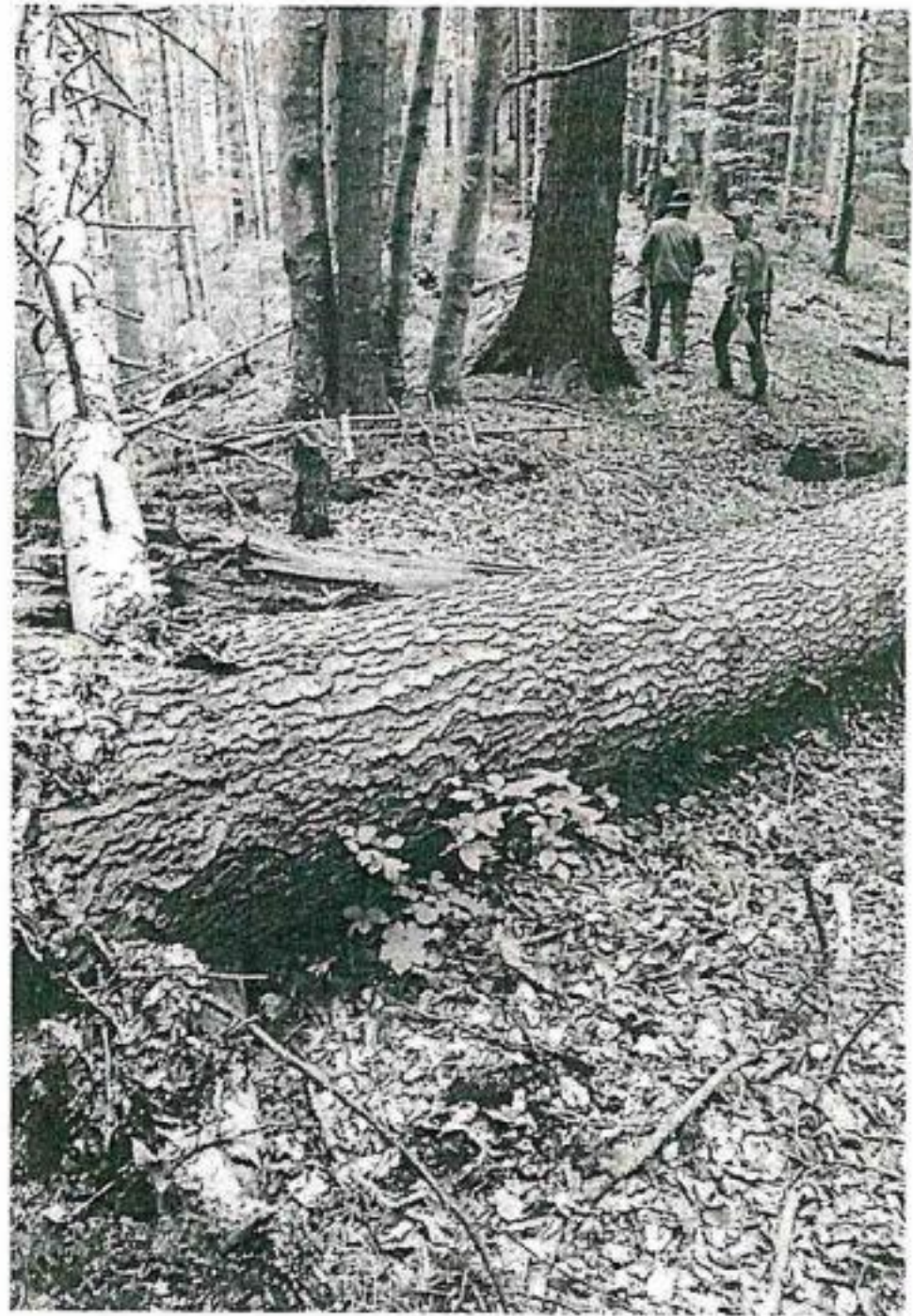



PETRISOR CLEMENTA  
 OCOLUL SILVIC NEHOIU PRIVAT

06.06.2017  
 CULES

ACT DE PUNERE IN VALOARE NR. - - BZ - 34372149

AVIZAT  
 Ing. Briciu Alexandru  
*[Signature]*

Unitate de Productie : III - PLOSTINA  
 Denumire A.P.V. : 5083

Suprafata totala act - (ha) : 3,00 Tratament : ACCIDENTALE I Natura produsului : ACCIDENTALE I Tehnologia de exploatare : TRUNCHIURI SI CATARGE Data inventarierii : 17.05.2017 Anul exploatarei : 2017 Procedul de inventariere : FIR CU FIR Ciocan rotund nr. : PP-BZ 02-04 Ciocan patrat nr. :	Informatii privind N.T.S.M.	Grupa de specii	Nr. de arbori	Vol. arbore
	Stancarii pe - (ha) : Arbori putregaiosi - (buc) : 1 cu un volum de - (mc) : 1,00 Iescarii -(buc) : cu un volum de - (mc) :	Rasinoase FAG Quercinee Diverse tari Diverse moi	31 5	60 10
		Total :	36	70

Specia	SORTARE DIMENSIONALA							Lemn lucru	Coaja	Lemn de foc		Volum brut
	G1	G2	G3	M1	M2	M3	LS			Total	VF	
BRAD	32	11	3	2				48	5	7		60
FAG	1	2						3		7	1	10
TOTAL	33	13	3	2				51	5	14	1	70

U.A.	Suprafata ha	Varsta ani	Panta G	Semintis utilizabil				Total volum brut	
				%	S. tot	Compozitie			H.
111	3,00	100,0	25,00	30,00	0,90	4BR5FAIMO		0,60	70
Total	3,00			30,00	0,90				70

U.A.	BR	FA	Volum
111	60	10	70
Total	60	10	70

U.A.	Specia	Diametre		Inaltimei		Vars ta	Vol. arb	Nr. arb	Cres tere	Sortare dimensionala							Coaja	Lemn foc		Volum brut
		dt	deg	ht	hc					G1	G2	G3	M1	M2	M3	LS		Total	VF	
111	BR	47,70		28,50		100	1,94	31		32	11	3	2				5	7		60
	FA	40,80		28,00		100	2,00	5		1	2							7	1	10
Total U.A. : 111								36		33	13	3	2				5	14	1	70
Total General U.A. :								36		33	13	3	2				5	14	1	70

Sef Ocol,

BRICIU ALEXANDRU NICOLAE



Intocmit,

*[Signature]*

Birou Fond Forestier,

*[Signature]*

Verificat,

*[Signature]*



ACT DE PUNERE IN VALOARE NR. -- BZ - 34372149

AVIZAT  
 ing. Briciu Alexandru  
*[Signature]*

Unitate de Productie : III - PLOSTINA  
 Denumire A.P.V. : 5082

Suprafata totala act - (ha) : 3.00 Tratament : ACCIDENTALE I Natura produsului : ACCIDENTALE I Tehnologia de exploatare : TRUNCHIURI SI CATARGE Data inventarierii : 17.05.2017 Anul exploatarei : 2017 Procedeeul de inventariere : FIR CU FIR Ciocan rotund nr. : PP-BZ 02-04 Ciocan patrat nr. :				Informatii privind N.T.S.M.				Grupa de specii	Nr. de arbori	Vol. arbore										
				Stancarii pe - (ha) : Arbori putregaiosi - (buc) : 9 cu un volum de - (mc) : 10,00 Iescarii -(buc) : cu un volum de - (mc) :				Rasinoase FAG Quercinee Diverse tari Diverse moi	17 5	42 26										
								Total :	22	68										
Specia	SORTARE DIMENSIONALA							Lemn lucru	Coaja	Lemn de foc		Volum brut								
	G1	G2	G3	M1	M2	M3	LS			Total	VF									
BRAD	16	7	1	1				25	3	14		42								
FAG	5	1						6		20	1	26								
TOTAL	21	8	1	1				31	3	34	1	68								
U.A.	Suprafata ha	Varsta ani	Panta G	Semintis utilizabil				Compozitie	H.	Total volum brut										
				%	S. tot															
III	3,00	100,0	28,00	30,00	0,90	4BR5FAIMO		0,60	68											
Total	3,00			30,00	0,90				68											
U.A.	BR	FA	Volum																	
III	42	26	68																	
Total	42	26	68																	
U.A.	Specia	Diametre		Inaltime		Vars ta	Vol. arb	Nr. arb	Cres tere	Sortare dimensionala							Coaja	Lemn foc		Volum brut
		dt	deg	ht	hc					G1	G2	G3	M1	M2	M3	LS		Total	VF	
III	BR	47,80		30,00		100	2,47	17		16	7	1	1			3	14		42	
	FA	60,60		30,30		100	5,20	5		5	1						20	1	26	
Total U.A. : III								22		21	8	1	1			3	34	1	68	
Total General U.A. :								22		21	8	1	1			3	34	1	68	

Sef Ocol,  
 BRICIU ALEXANDRU NICOLAE  
  

Intocmit,  

Birou Fond Forestier,  

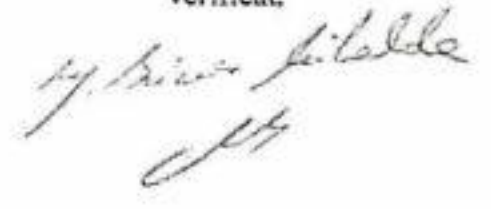
Verificat,  



DESCRIEREA STATIONII SI ARBORETULUI										FILM	P	M	VAR	DM	HM	C	A	EL	PROVE	VI	DENS	VOLUM			CRES
																						ARB	R	RE	
										P	P	GE	ANI			P	TEC	AJ		LI		HA	UA	HA	
110 7.00 HA GF: 1-2A SUP: M TS: 5231 TP: 4271 SOL: 2214 Versant ondulat EXPOZITIE: N INC: 40 G ALTITUDINE: 500 - 770 M LITIERA: continua-subtire TIP FLORA: Luzula-Calamagrostis Artificial de prod. mij. relativ-echec COMPACTUALA: 5 PI 2 PIN 2 PAM 1 FA COMPTEL: 4FA 4 PI 1 PIN 1 DT SORT: FA Gros si mijl., cherestea VARSTA EXPL.: SEMUTIL: SUBARBORET: DATE COMPL.: Roca la suprafata 0,25 Uscare slaba Alte date complement. ROL: LUCRARI EXEC: LUCRARI PROP.: RARITURI										PI	5	P	45	22	16	3		3	NEC	N	0.45	116	812	4.1	
										PIN	2	P	45	24	16	3	M	3	NEC	N	0.18	46	322	1.5	
										PAM	2	IN	45	20	18	3	M	2	RN	N	0.18	41	287	0.6	
										FA	1	IN	45	20	16	3	M	2	RN	N	0.09	20	140	0.9	
										TOTAL			45								0.9	223	1561	7.1	
111 12.50 HA GF: 2-1B SUP: A TS: 3333 TP: 1311 SOL: 3101 Versant ondulat EXPOZITIE: SE INC: 25 G ALTITUDINE: 1000 - 1250 M LITIERA: continua-subtire TIP FLORA: Asparula-Oxalis Natural fundamental prod. sup. relativ-plurien COMPACTUALA: 7 BR 1 FA 1 MO 1 MO COMPTEL: 6BR 2 FA 2 MO SORT: BR Mijlociu, celuloza, constr. VARSTA EXPL.: 100 ani EMUTIL: 4BR 5 FA 1 MO 5 ani 0.3S mixt SUBARBORET: DATE COMPL.: Vatare expl. slaba Rupturi izolate Uscare slaba Alte date complement. ROL: LUCRARI EXEC: LUCRARI PROP.: T.IGIENA(T. progresive decli)										ELM	P	M	VAR	DM	HM	C	A	EL	PROVE	VI	DENS	VOLUM			CRES
										ARB	R	RE	STA	CM	M	L	MES	AG	NIENTA	TA	CONS	MC/	MC/	MC/	
										P	P	GE	ANI			P	TEC	AJ		LI		HA	UA	HA	
										BR	3	IN	100	46	32	2	M	6	RN	N	0.21	181	2263	1.9	
										BR	4	IN	70	30	30	2	I	5	RN	N	0.28	221	2763	3.6	
										FA	1	IN	150	50	30	2	I	5	RN	N	0.07	42	525	0.3	
										MO	1	IN	100	36	26	2	I	5	RN	N	0.07	44	550	0.6	
										MO	1	IN	100	36	29	2	I	5	RN	N	0.07	51	638	0.6	
										TOTAL			100								0.7	539	6739	7.0	
114 5.28 HA GF: 2-1B SUP: A TS: 3333 TP: 1311 SOL: 3101 Versant ondulat EXPOZITIE: NE INC: 25 G ALTITUDINE: 910 - 1200 M LITIERA: continua-normala TIP FLORA: Asparula-Oxalis Natural fundamental prod. sup. relativ-plurien COMPACTUALA: 5 BR 1 MO 4 FA COMPTEL: 6BR 3 FA 1 MO SORT: FA F gros, cher. sup., derulaj VARSTA EXPL.: 120 ani EMUTIL: 6BR 4 FA 10 ani 0.2S mixt SUBARBORET: DATE COMPL.: Dob. destul de frecv. Rupt. destul de frecv. Alte date complement. ROL: LUCRARI EXEC: LUCRARI PROP.: T.IGIENA(T. progresive decli)										ELM	P	M	VAR	DM	HM	C	A	EL	PROVE	VI	DENS	VOLUM			CRES
										ARB	R	RE	STA	CM	M	L	MES	AG	NIENTA	TA	CONS	MC/	MC/	MC/	
										P	P	GE	ANI			P	TEC	AJ		LI		HA	UA	HA	
										BR	1	IN	130	56	33	2	M	6	RN	V	0.08	72	380	0.6	
										BR	1	IN	100	48	31	2	M	6	RN	V	0.08	66	348	0.7	
										BR	3	IN	70	38	26	2	M	5	RN	V	0.24	155	818	3.1	
										MO	1	IN	100	48	32	2	M	8	RN	V	0.08	66	348	0.6	
										FA	4	IN	130	58	33	2	M	6	RN	V	0.32	222	1172	1.6	
										TOTAL			130								0.8	581	3066	6.6	
115 12.33 HA GF: 2-1B SUP: A TS: 3333 TP: 1311 SOL: 3101 Versant ondulat EXPOZITIE: SV INC: 25 G ALTITUDINE: 1050 M LITIERA: continua-normala TIP FLORA: Asperula-Dentaria Natural fundamental prod. sup. relativ-plurien COMPACTUALA: 5 BR 3 FA 2 MO COMPTEL: 6BR 2 MO 2 FA SORT: BR Mijlociu, celuloza, constr. VARSTA EXPL.: 120 ani EMUTIL: 7BR 3 FA 10 ani 0.4S mixt SUBARBORET: DATE COMPL.: Dob. destul de frecv. Rupturi izolate Roca la suprafata 0,1S Alte date complement. ROL: LUCRARI EXEC: LUCRARI PROP.: T.IGIENA(T. progresive decli)										ELM	P	M	VAR	DM	HM	C	A	EL	PROVE	VI	DENS	VOLUM			CRES
										ARB	R	RE	STA	CM	M	L	MES	AG	NIENTA	TA	CONS	MC/	MC/	MC/	
										P	P	GE	ANI			P	TEC	AJ		LI		HA	UA	HA	
										BR	4	IN	120	64	34	2	M	6	RN	V	0.32	299	3687	2.2	
										BR	1	IN	90	50	31	2	M	5	RN	V	0.08	66	814	0.8	
										FA	3	IN	130	60	32	3	M	6	RN	N	0.24	158	1948	1.0	
										MO	2	IN	100	54	32	2	M	6	RN	V	0.16	132	1628	1.3	
										TOTAL			120								0.8	655	8077	5.3	



1 2 3 4 5 6 7 8 9 10 11 12 13 14 15 16 17 18 19 20 21 22 23 24 25 26 27 28 29 30 31 32 33 34 35 36 37 38 39 40 41 42 43 44 45 46 47 48 49 50 51 52 53 54 55 56 57 58 59 60 61 62 63 64 65 66 67 68 69 70 71 72 73 74 75 76 77 78 79 80 81 82 83 84 85 86 87 88 89 90 91 92 93 94 95 96 97 98 99 100

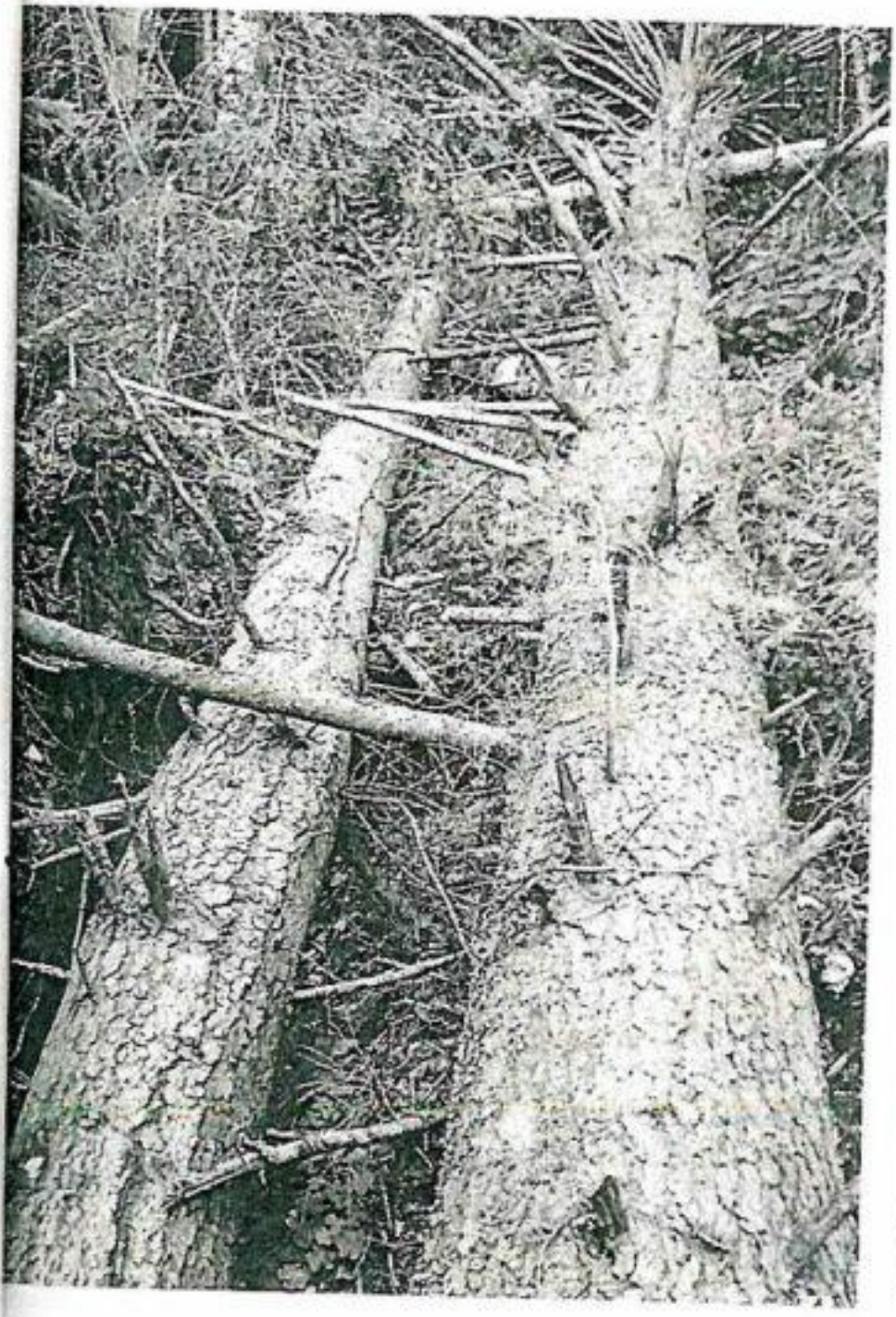
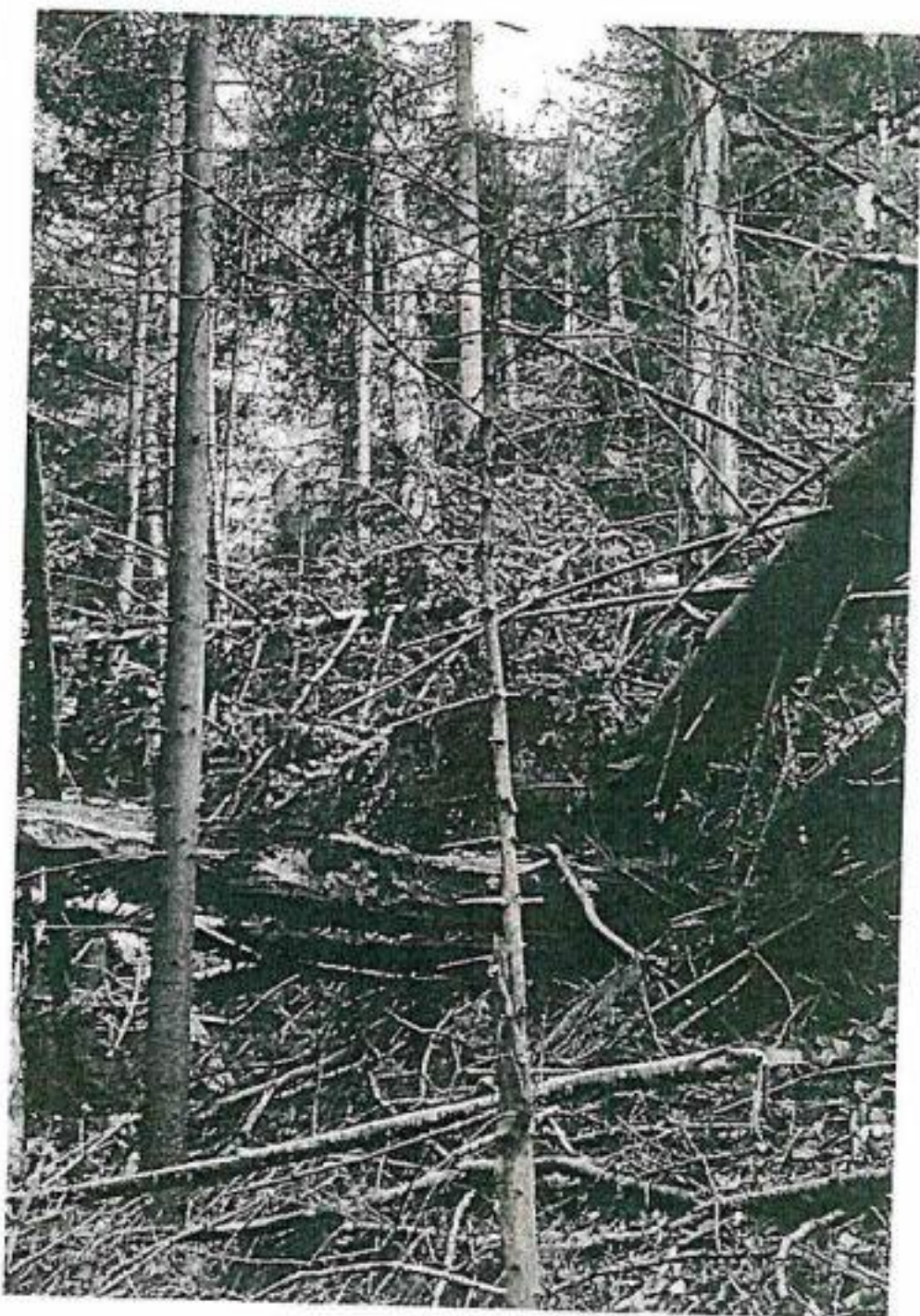
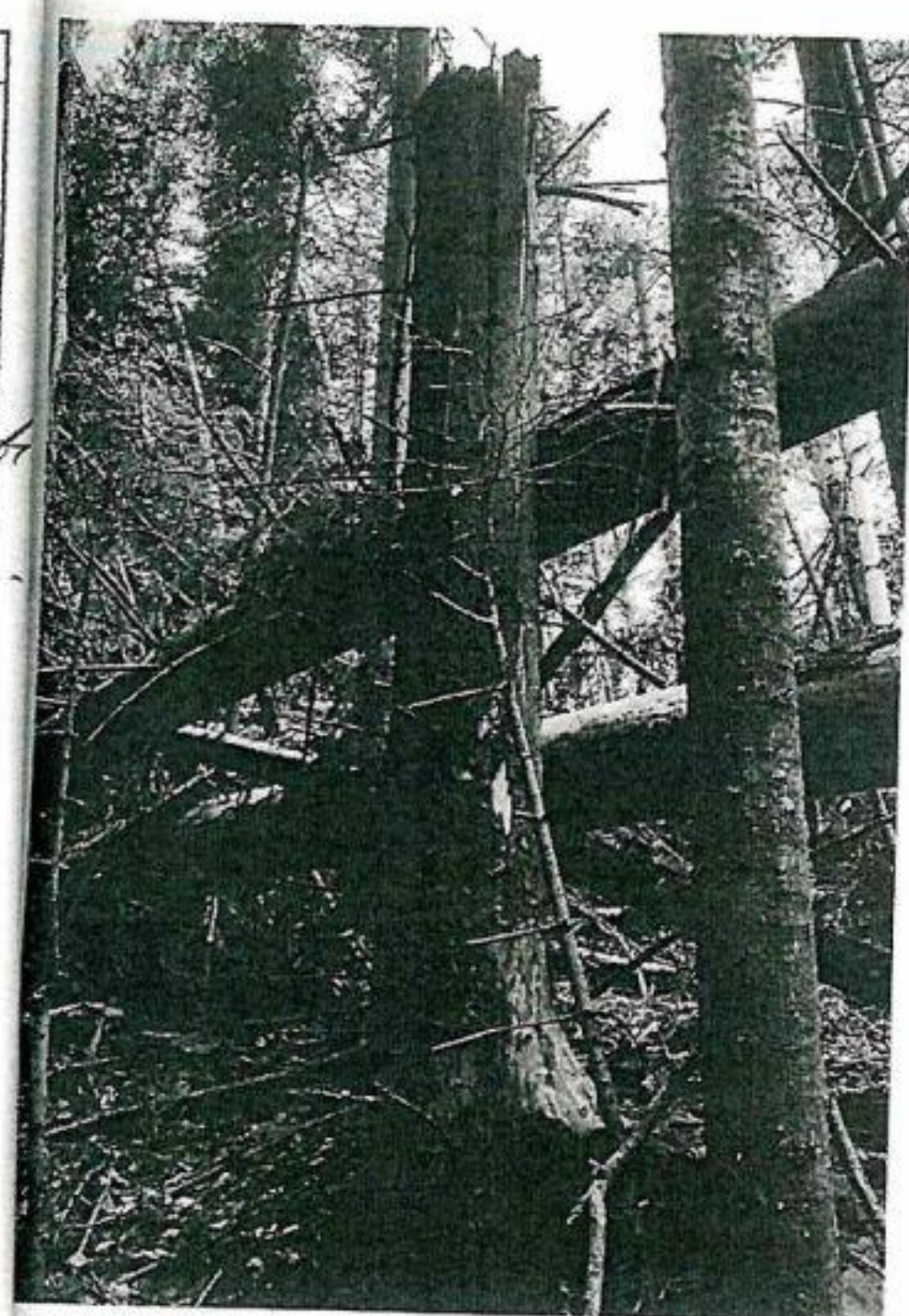



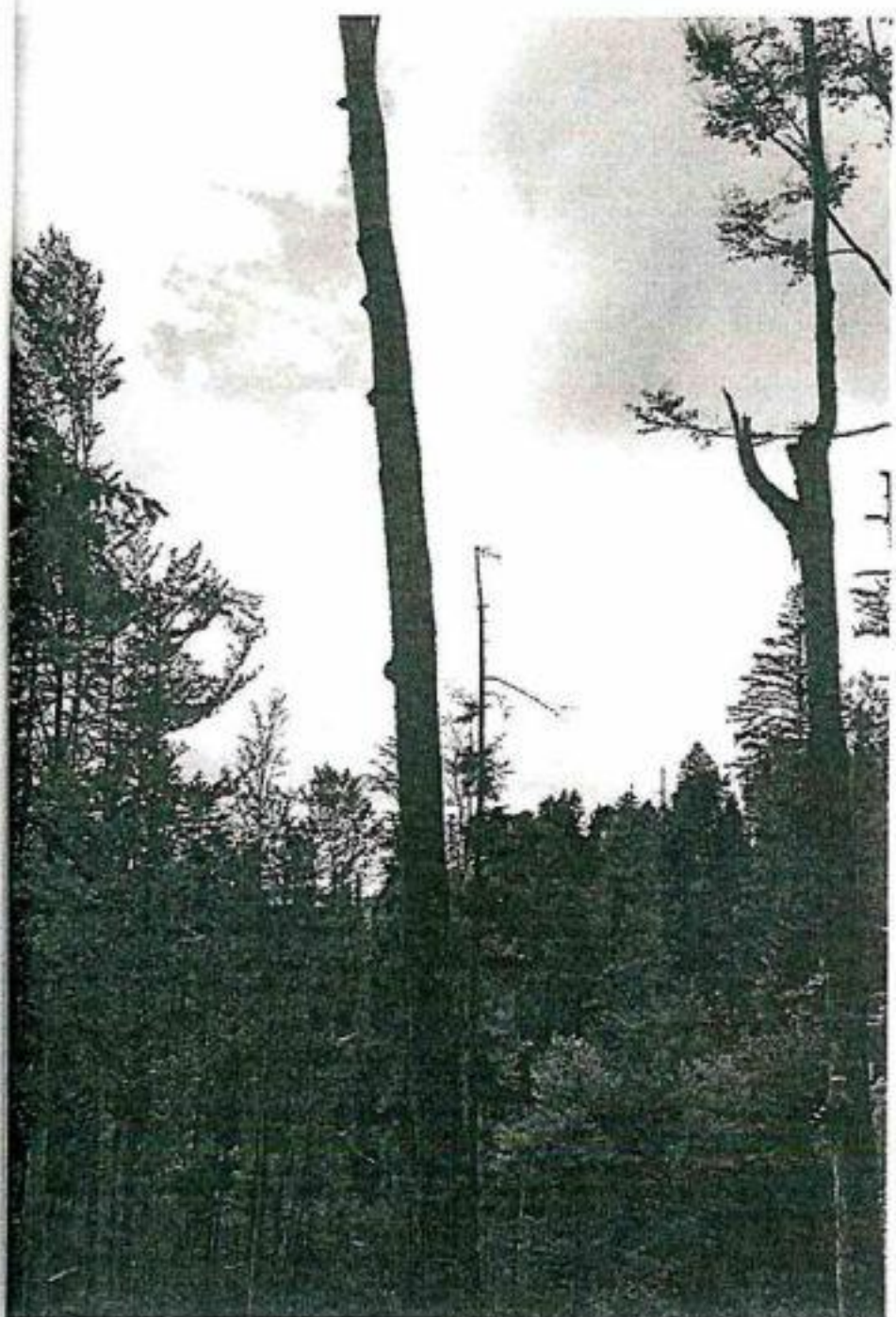
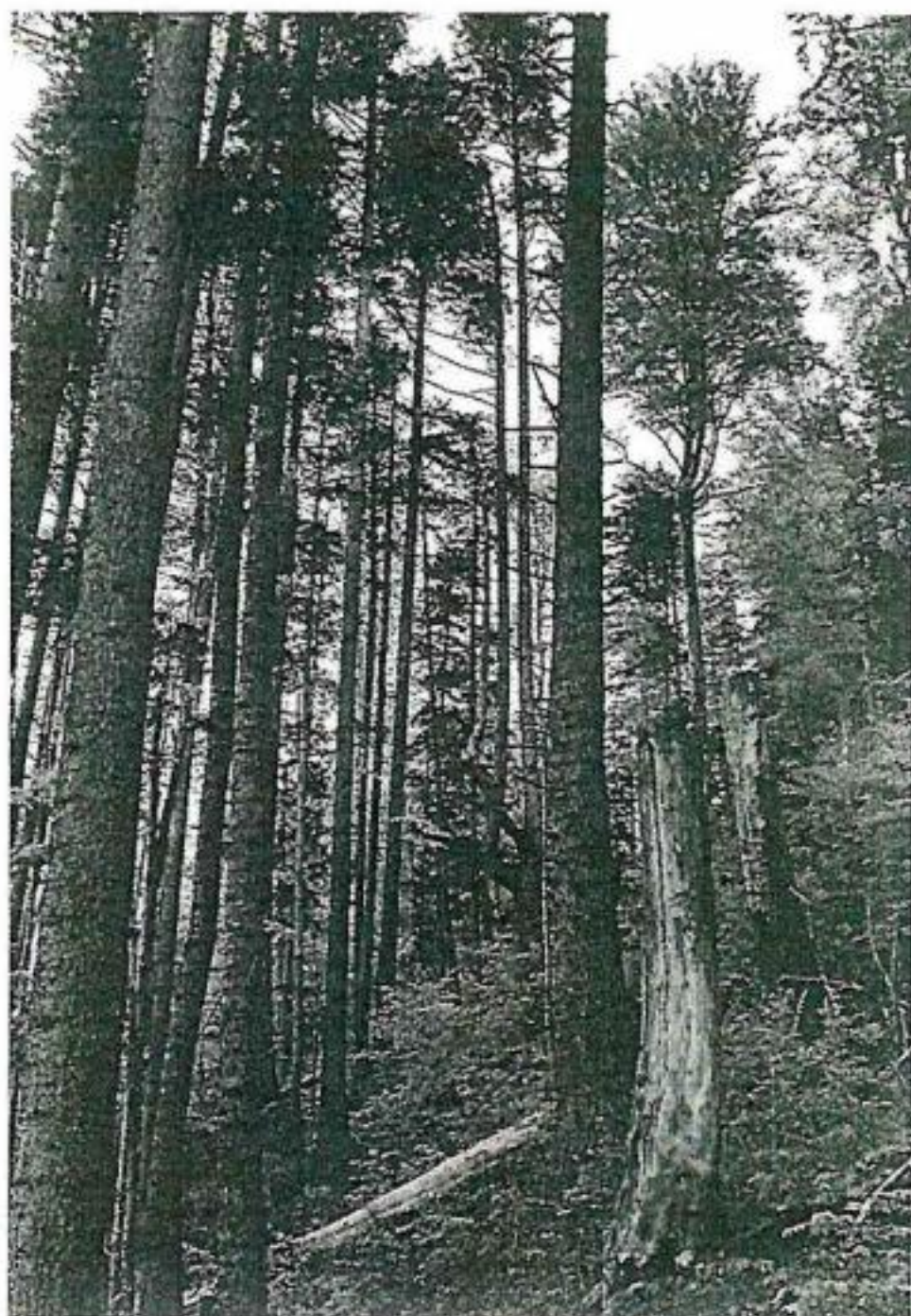
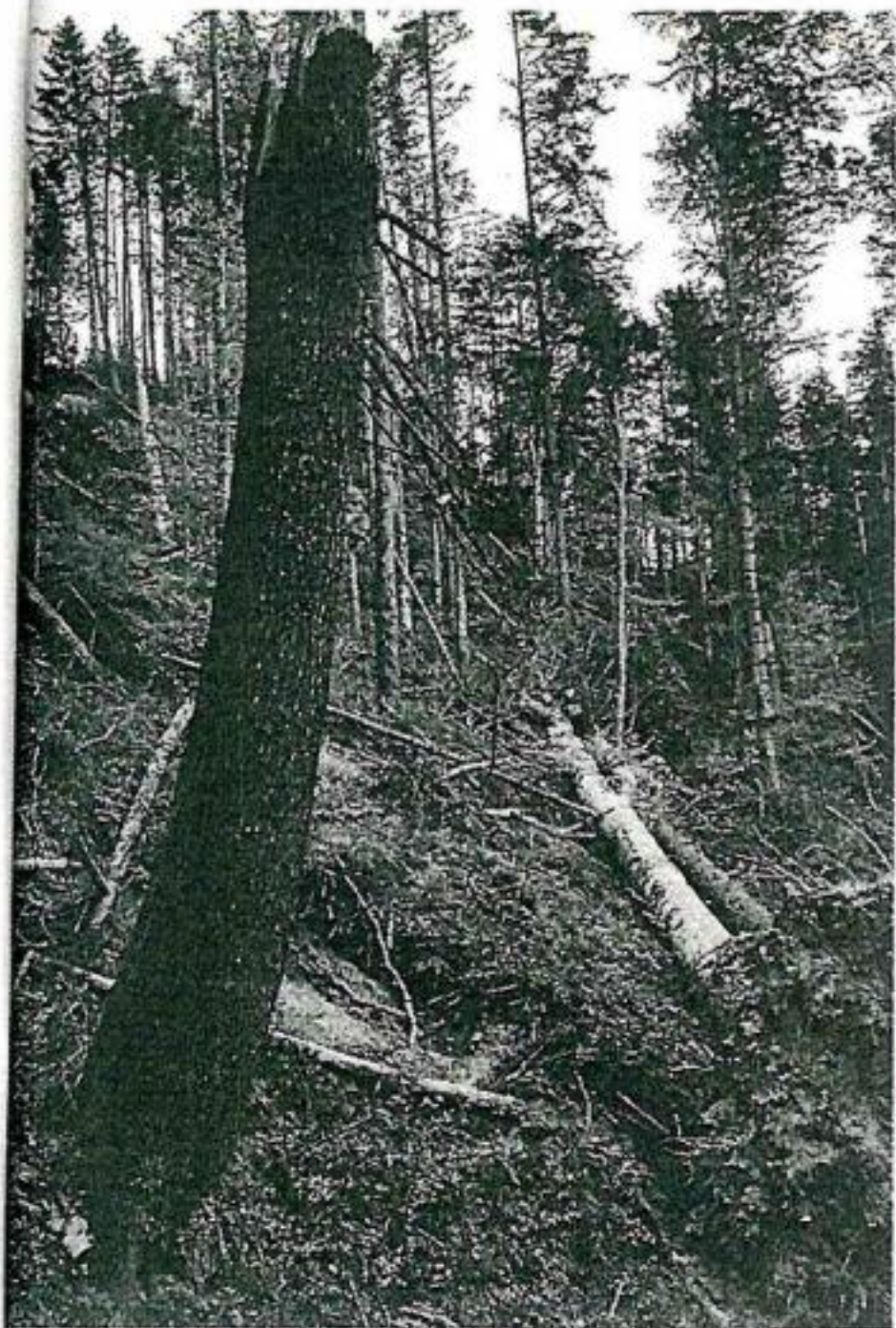



1  
2  
3  
4  
5  
6  
7  
8  
9  
10  
11  
12  
13  
14  
15  
16  
17  
18  
19  
20  
21  
22  
23  
24  
25  
26  
27  
28  
29  
30  
31  
32  
33  
34  
35  
36  
37  
38  
39  
40  
41  
42  
43  
44  
45  
46  
47  
48  
49  
50  
51  
52  
53  
54  
55  
56  
57  
58  
59  
60  
61  
62  
63  
64  
65  
66  
67  
68  
69  
70  
71  
72  
73  
74  
75  
76  
77  
78  
79  
80  
81  
82  
83  
84  
85  
86  
87  
88  
89  
90  
91  
92  
93  
94  
95  
96  
97  
98  
99  
100  
101  
102  
103  
104  
105  
106  
107  
108  
109  
110  
111  
112  
113  
114  
115  
116  
117  
118  
119  
120  
121  
122  
123  
124  
125  
126  
127  
128  
129  
130  
131  
132  
133  
134  
135  
136  
137  
138  
139  
140  
141  
142  
143  
144  
145  
146  
147  
148  
149  
150  
151  
152  
153  
154  
155  
156  
157  
158  
159  
160  
161  
162  
163  
164  
165  
166  
167  
168  
169  
170  
171  
172  
173  
174  
175  
176  
177  
178  
179  
180  
181  
182  
183  
184  
185  
186  
187  
188  
189  
190  
191  
192  
193  
194  
195  
196  
197  
198  
199  
200  
201  
202  
203  
204  
205  
206  
207  
208  
209  
210  
211  
212  
213  
214  
215  
216  
217  
218  
219  
220  
221  
222  
223  
224  
225  
226  
227  
228  
229  
230  
231  
232  
233  
234  
235  
236  
237  
238  
239  
240  
241  
242  
243  
244  
245  
246  
247  
248  
249  
250  
251  
252  
253  
254  
255  
256  
257  
258  
259  
260  
261  
262  
263  
264  
265  
266  
267  
268  
269  
270  
271  
272  
273  
274  
275  
276  
277  
278  
279  
280  
281  
282  
283  
284  
285  
286  
287  
288  
289  
290  
291  
292  
293  
294  
295  
296  
297  
298  
299  
300  
301  
302  
303  
304  
305  
306  
307  
308  
309  
310  
311  
312  
313  
314  
315  
316  
317  
318  
319  
320  
321  
322  
323  
324  
325  
326  
327  
328  
329  
330  
331  
332  
333  
334  
335  
336  
337  
338  
339  
340  
341  
342  
343  
344  
345  
346  
347  
348  
349  
350  
351  
352  
353  
354  
355  
356  
357  
358  
359  
360  
361  
362  
363  
364  
365  
366  
367  
368  
369  
370  
371  
372  
373  
374  
375  
376  
377  
378  
379  
380  
381  
382  
383  
384  
385  
386  
387  
388  
389  
390  
391  
392  
393  
394  
395  
396  
397  
398  
399  
400  
401  
402  
403  
404  
405  
406  
407  
408  
409  
410  
411  
412  
413  
414  
415  
416  
417  
418  
419  
420  
421  
422  
423  
424  
425  
426  
427  
428  
429  
430  
431  
432  
433  
434  
435  
436  
437  
438  
439  
440  
441  
442  
443  
444  
445  
446  
447  
448  
449  
450  
451  
452  
453  
454  
455  
456  
457  
458  
459  
460  
461  
462  
463  
464  
465  
466  
467  
468  
469  
470  
471  
472  
473  
474  
475  
476  
477  
478  
479  
480  
481  
482  
483  
484  
485  
486  
487  
488  
489  
490  
491  
492  
493  
494  
495  
496  
497  
498  
499  
500  
501  
502  
503  
504  
505  
506  
507  
508  
509  
510  
511  
512  
513  
514  
515  
516  
517  
518  
519  
520  
521  
522  
523  
524  
525  
526  
527  
528  
529  
530  
531  
532  
533  
534  
535  
536  
537  
538  
539  
540  
541  
542  
543  
544  
545  
546  
547  
548  
549  
550  
551  
552  
553  
554  
555  
556  
557  
558  
559  
560  
561  
562  
563  
564  
565  
566  
567  
568  
569  
570  
571  
572  
573  
574  
575  
576  
577  
578  
579  
580  
581  
582  
583  
584  
585  
586  
587  
588  
589  
590  
591  
592  
593  
594  
595  
596  
597  
598  
599  
600  
601  
602  
603  
604  
605  
606  
607  
608  
609  
610  
611  
612  
613  
614  
615  
616  
617  
618  
619  
620  
621  
622  
623  
624  
625  
626  
627  
628  
629  
630  
631  
632  
633  
634  
635  
636  
637  
638  
639  
640  
641  
642  
643  
644  
645  
646  
647  
648  
649  
650  
651  
652  
653  
654  
655  
656  
657  
658  
659  
660  
661  
662  
663  
664  
665  
666  
667  
668  
669  
670  
671  
672  
673  
674  
675  
676  
677  
678  
679  
680  
681  
682  
683  
684  
685  
686  
687  
688  
689  
690  
691  
692  
693  
694  
695  
696  
697  
698  
699  
700  
701  
702  
703  
704  
705  
706  
707  
708  
709  
710  
711  
712  
713  
714  
715  
716  
717  
718  
719  
720  
721  
722  
723  
724  
725  
726  
727  
728  
729  
730  
731  
732  
733  
734  
735  
736  
737  
738  
739  
740  
741  
742  
743  
744  
745  
746  
747  
748  
749  
750  
751  
752  
753  
754  
755  
756  
757  
758  
759  
760  
761  
762  
763  
764  
765  
766  
767  
768  
769  
770  
771  
772  
773  
774  
775  
776  
777  
778  
779  
780  
781  
782  
783  
784  
785  
786  
787  
788  
789  
790  
791  
792  
793  
794  
795  
796  
797  
798  
799  
800  
801  
802  
803  
804  
805  
806  
807  
808  
809  
810  
811  
812  
813  
814  
815  
816  
817  
818  
819  
820  
821  
822  
823  
824  
825  
826  
827  
828  
829  
830  
831  
832  
833  
834  
835  
836  
837  
838  
839  
840  
841  
842  
843  
844  
845  
846  
847  
848  
849  
850  
851  
852  
853  
854  
855  
856  
857  
858  
859  
860  
861  
862  
863  
864  
865  
866  
867  
868  
869  
870  
871  
872  
873  
874  
875  
876  
877  
878  
879  
880  
881  
882  
883  
884  
885  
886  
887  
888  
889  
890  
891  
892  
893  
894  
895  
896  
897  
898  
899  
900  
901  
902  
903  
904  
905  
906  
907  
908  
909  
910  
911  
912  
913  
914  
915  
916  
917  
918  
919  
920  
921  
922  
923  
924  
925  
926  
927  
928  
929  
930  
931  
932  
933  
934  
935  
936  
937  
938  
939  
940  
941  
942  
943  
944  
945  
946  
947  
948  
949  
950  
951  
952  
953  
954  
955  
956  
957  
958  
959  
960  
961  
962  
963  
964  
965  
966  
967  
968  
969  
970  
971  
972  
973  
974  
975  
976  
977  
978  
979  
980  
981  
982  
983  
984  
985  
986  
987  
988  
989  
990  
991  
992  
993  
994  
995  
996  
997  
998  
999  
1000

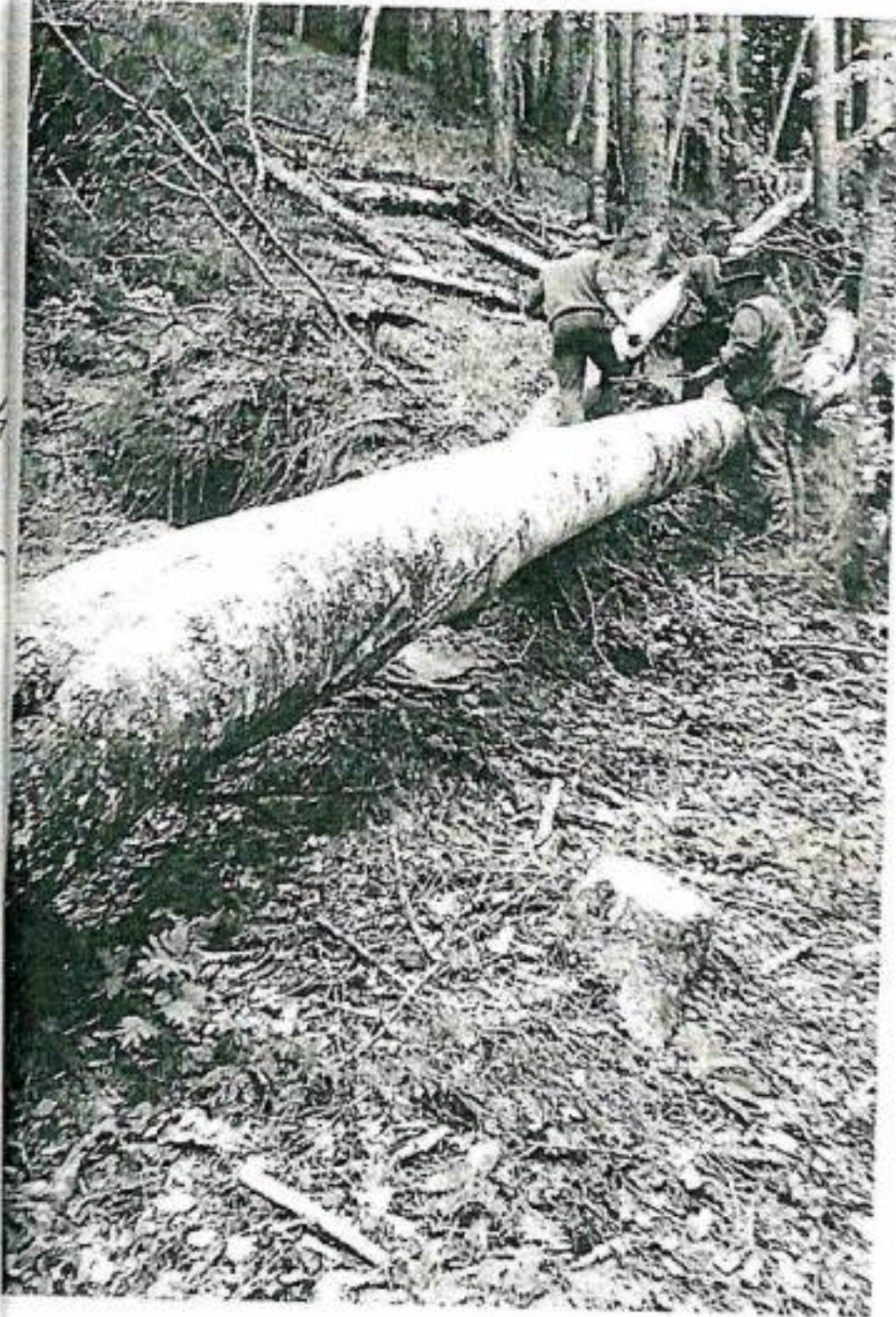



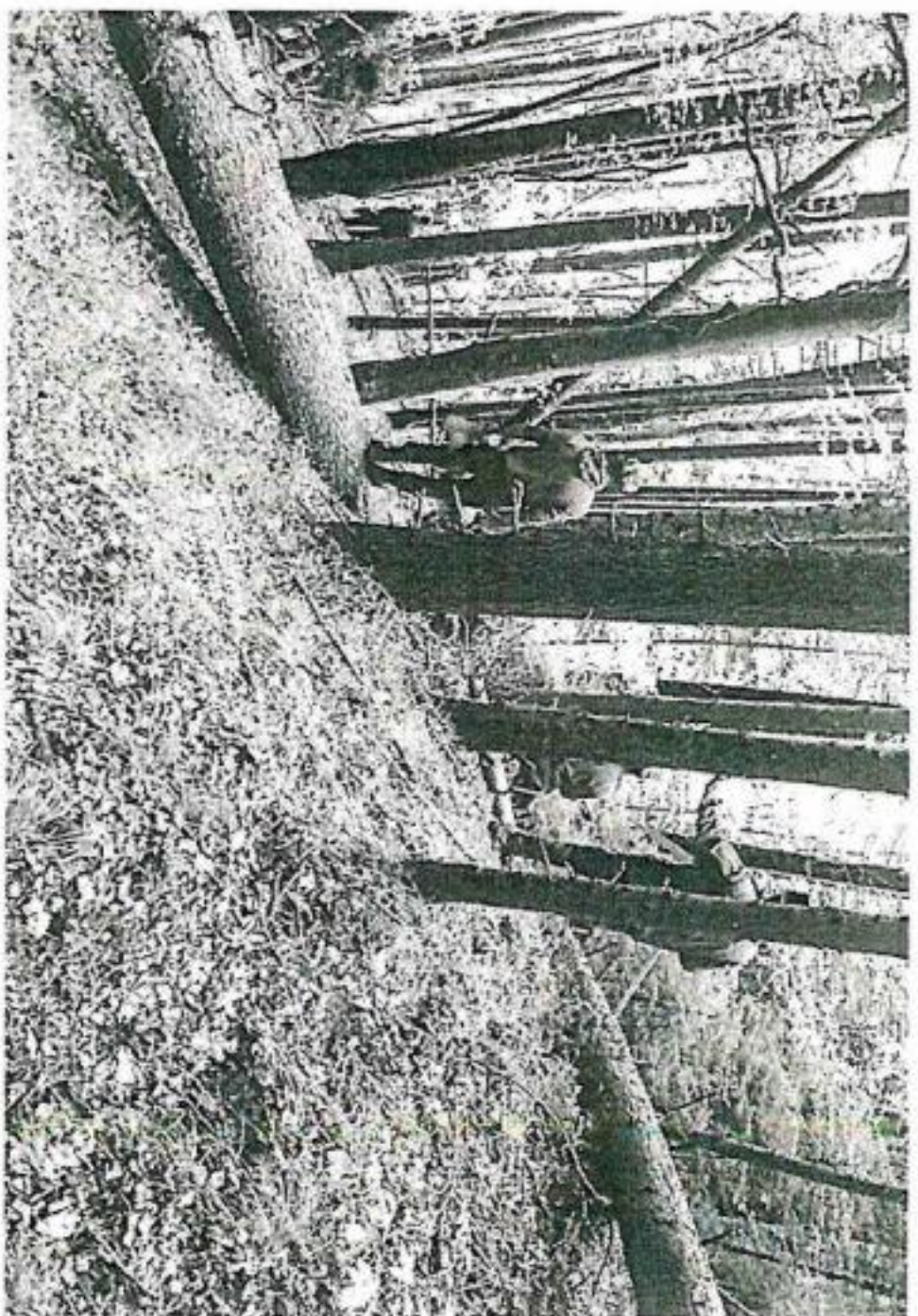
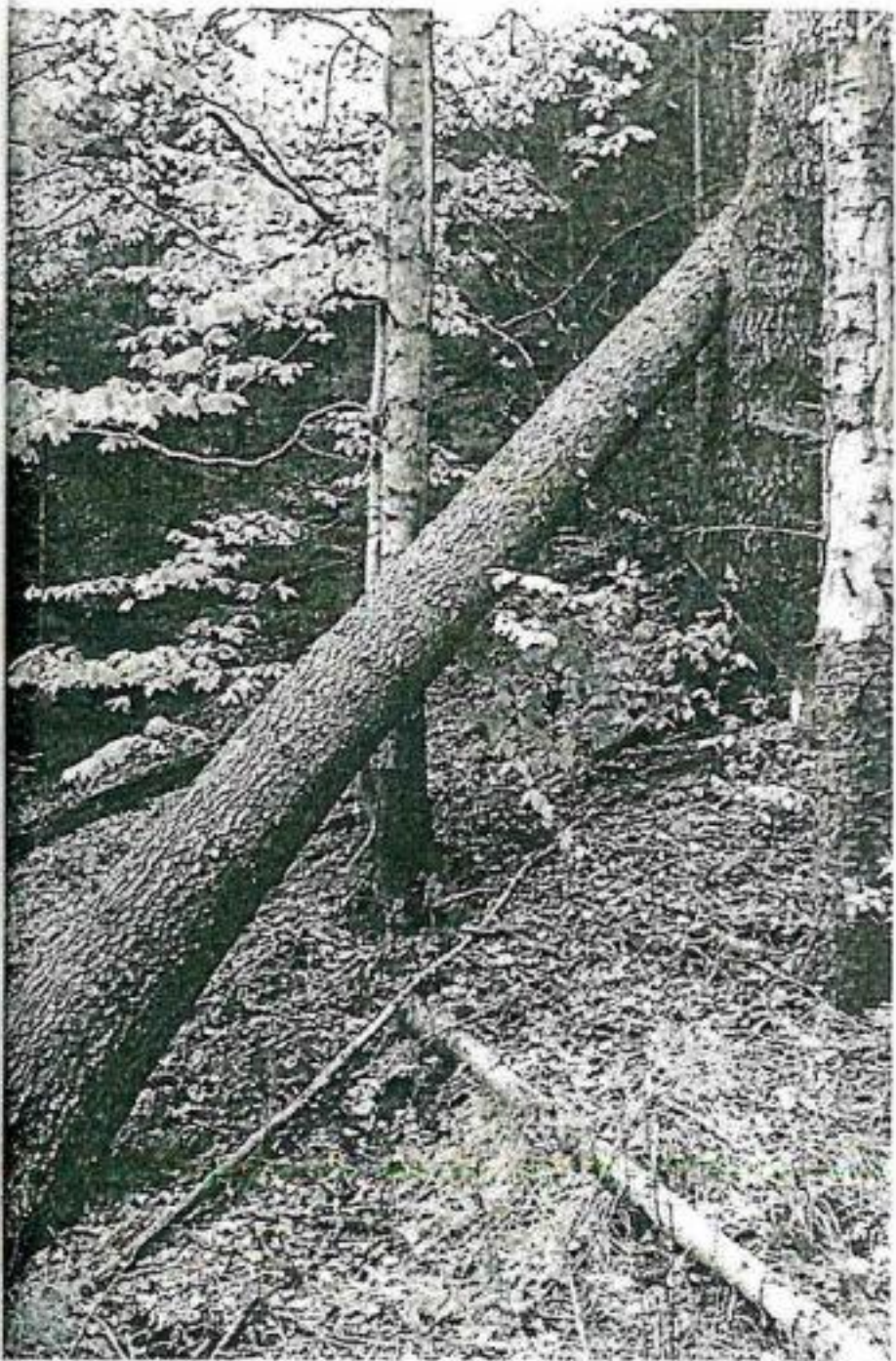
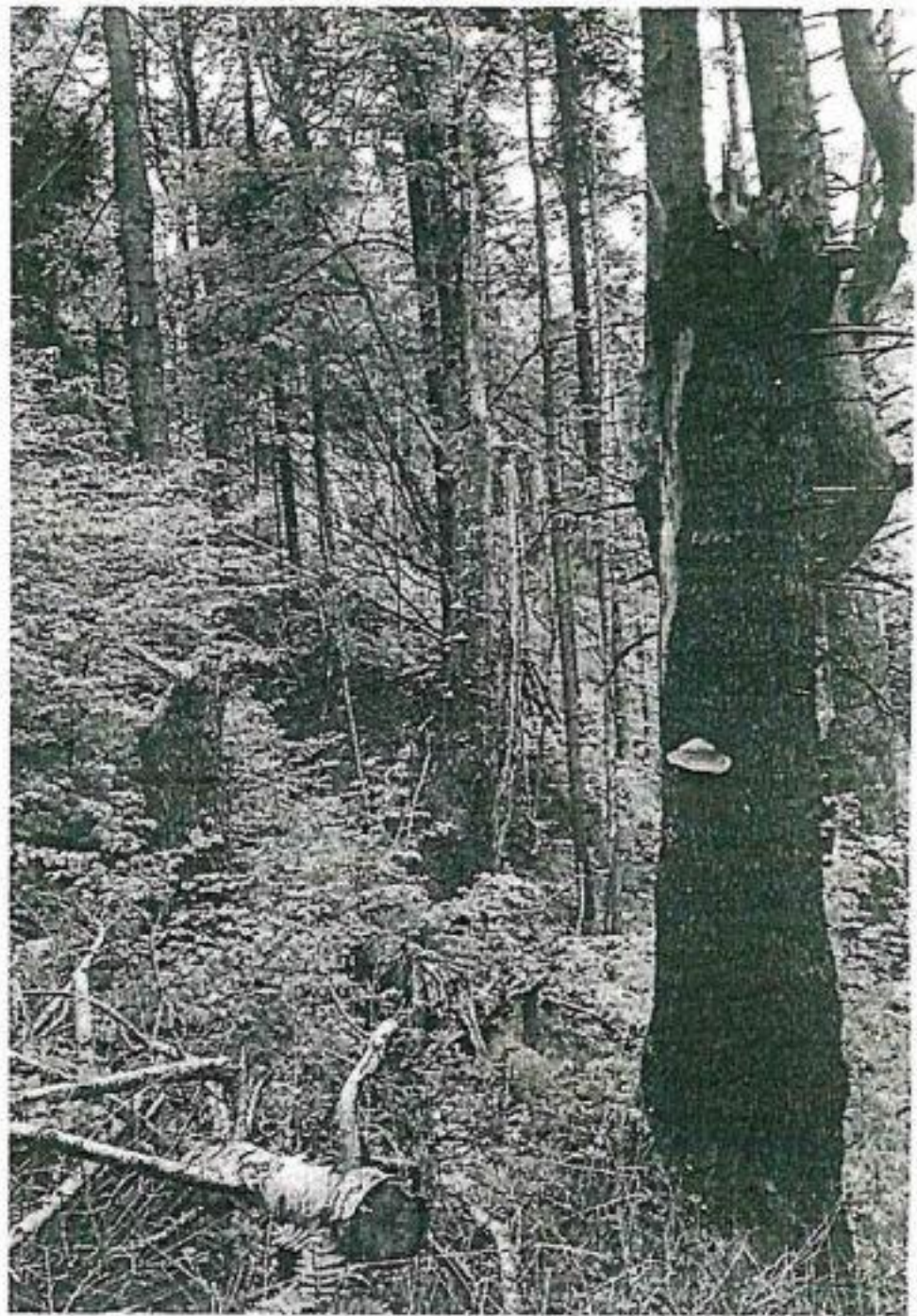
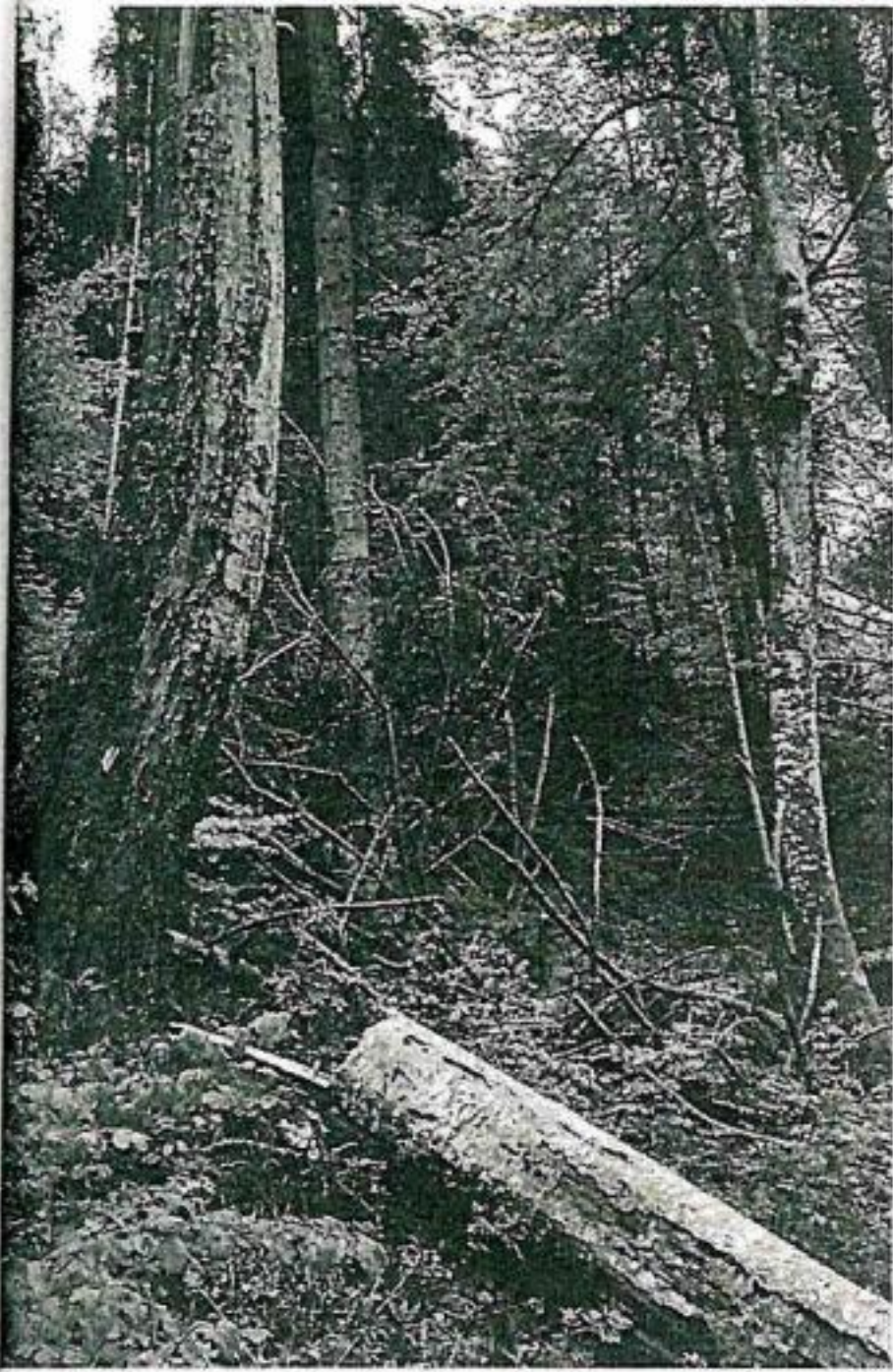



ACT DE PUNERE IN VALOARE NR. - - BZ - 34372149

*AVIZAT*  
 ing. Briciu Alexandru  
*[Signature]*

Unitate de Productie : III - PLOSTINA  
 Denumire A.P.V. : 5084

Suprafata totala act - (ha) : 0,50 Tratament : ACCIDENTALE I Natura produsului : ACCIDENTALE I Tehnologia de exploatare : TRUNCHIURI SI CATARGE Data inventarierii : 17.05.2017 Anul exploatarii : 2017 Procedeele de inventariere : FIR CU FIR Ciocan rotund nr. : PP-BZ 02-04 Ciocan patrat nr. :	Informatii privind N.T.S.M.  Stancarii pe - (ha) : Arbori putregaiosi - (buc) : cu un volum de - (mc) : Iescarii -(buc) : cu un volum de - (mc) :	Grupa de specii  Rasinoase FAG Quercinee Diverse tari Diverse moi  Total :	Nr. de arbori  4  4	Vol. arbore  5  5
---	--	--	---------------------------------	-------------------------------

Specia	SORTARE DIMENSIONALA							Lemn lucru	Coaja	Lemn de foc		Volum brut
	G1	G2	G3	M1	M2	M3	LS			Total	VF	
FAG	2							2		3		5
TOTAL	2							2		3		5

U.A.	Suprafata ha	Varsta ani	Panta G	Semintis utilizabil				Total volum brut
				%	S. tot	Compozitie		
87	0,50	80,0	25,00					5
Total	0,50							5

U.A.	FA	Volum
87	5	5
Total	5	5

U.A.	Specia	Diametre		Inaltimi		Vars ta	Vol. arb	Nr. arb	Cres tere	Sortare dimensionala							Coaja	Lemn foc		Volum brut
		dt	deg	ht	hc					G1	G2	G3	M1	M2	M3	LS		Total	VF	
87	FA	34,00		24,00		80	1,25	4		2								3		5
Total U.A. : 87								4		2								3		5
Total General U.A. :								4		2								3		5

Sef Ocol,  
 BRICIU ALEXANDRU NICOLAE



Intocmit,

*[Signature]*

Birou Fond Forestier.

*[Signature]*

Verificat,

*[Signature]*



GATEJ ILINCA  
 OCOLUL SILVIC NEHOIU PRIVAT

06.06.2017  
 CULES

ACT DE PUNERE IN VALOARE NR. -- BZ - 34372149

AVIZAT  
 ing. Briciu Alexandru  
*[Signature]*

Unitate de Productie : III - PLOSTINA  
 Denumire A.P.V. : 5085

Suprafata totala act - (ha) : 0,50 Tratament : ACCIDENTALE I Natura produsului : ACCIDENTALE I Tehnologia de exploatare : TRUNCHIURI SI CATARGE Data inventarierii : 17.05.2017 Anul exploatarii : 2017 Procedeul de inventariere : FIR CU FIR Ciocan rotund nr. : PP-BZ 02-04 Ciocan patrat nr. :				Informatii privind N.T.S.M.				Grupa de specii		Nr. de arbori		Vol. arbore								
				Stancarii pe - (ha) : Arbori putregaiosi - (buc) : cu un volum de - (mc) : Iescarii -(buc) : cu un volum de - (mc) :				Rasinoase FAG Quercinee Diverse tari Diverse moi		3		4								
								Total :		3		4								
Specia		SORTARE DIMENSIONALA							Lemn lucru	Coaja	Lemn de foc		Volum brut							
		G1	G2	G3	M1	M2	M3	LS			Total	VF								
FAG											4		4							
TOTAL											4		4							
U.A.	Suprafata ha	Varsta ani	Panta G	Semintis utilizabil					Total volum brut											
				%	S. tot	Compozitie				H.										
87	0,50	80,0	25,00									4								
Total	0,50											4								
U.A.	FA	Volum																		
87	4	4																		
Total	4	4																		
U.A.	Specia	Diametre		Inaltimi		Vars ta	Vol. arb	Nr. arb	Cres tere	Sortare dimensionala							Coaja	Lemn foc		Volum brut
		dt	deg	ht	hc					G1	G2	G3	M1	M2	M3	LS		Total	VF	
87	FA	40,00		25,00		80	1,33	3									4		4	
Total U.A. : 87								3									4		4	
Total General U.A. :								3									4		4	

Sef Ocol,

BRICIU ALEXANDRU NICOLAE



Intocmit,

*[Signature]*

Birou Fond Forestier,

*[Signature]*

Verificat,

*[Signature]*



BUZEA N GRIGORE  
 OCOLUL SILVIC NEHOIU PRIVAT

06.06.2017  
 CULES

ACT DE PUNERE IN VALOARE NR. - - BZ - 34372149

AVIZAT  
 ing. Briciu Alexandru  
*AB*

Unitate de Productie : III - PLOSTINA  
 Denumire A.P.V. : 5088

Suprafata totala act - (ha) : 3,50 Tratament : ACCIDENTALE I Natura produsului : ACCIDENTALE I Tehnologia de exploatare : TRUNCHIURI SI CATARGE Data inventarierii : 17.05.2017 Anul exploatarii : 2017 Procedeeul de inventariere : FIR CU FIR Ciocan rotund nr. : PP-BZ 02-04 Ciocan patrat nr. :	Informatii privind N.T.S.M.	Grupa de specii	Nr. de arbori	Vol. arbore
	Stancarii pe - (ha) : Arbori putregaiosi - (buc) : cu un volum de - (mc) : Iescarii -(buc) : cu un volum de - (mc) :	Rasinoase FAG Quercinee Diverse tari Diverse moi	7	6
	Total :	7	6	

Specia	SORTARE DIMENSIONALA							Lemn lucru	Coaja	Lemn de foc		Volum brut
	G1	G2	G3	M1	M2	M3	LS			Total	VF	
FAG		1						1		5		6
TOTAL		1						1		5		6

U.A.	Suprafata ha	Varsta ani	Panta G	Semintis utilizabil				Total volum brut
				%	S. tot	Compozitie		
87	3,50	80,0	25,00					6
Total	3,50							6

U.A.	FA	Volum
87	6	6
Total	6	6

U.A.	Specia	Diametre		Inaltime		Vars ta	Vol. arb	Nr. arb	Cres tere	Sortare dimensionala							Coaja	Lemn foc		Volum brut	
		dt	deg	ht	hc					G1	G2	G3	M1	M2	M3	LS		Total	VF		
87	FA	34,00		23,00		80	0,86	7				1						5		6	
Total U.A. : 87								7			1							5		6	
Total General U.A. :								7			1								5		6

Sef Ocol, *BRICIU ALEXANDRU NICOLAE*  
 Intocmit, *[Signature]*  
 Birou Fond Forestier, *[Signature]*  
 Verificat, *[Signature]*





DESCRIERE PARCELARA

ASOCIATIA PROPRIETARILOR DE PADURI LOPATARI JUDETUL BUZAU

DESCRIEREA STATIONII SI ARBORETULUI		ELM	P	M.	VIR	D	H	C	AM	EL	PROVE-	VI	DENS	V O L U M			CRES
		ARB	R	RE	STA	D	H	L	ES	AG	NIENTA	TA		MC/	MC/	MC/	
		P	GE	ANI	CM	M	P	TE	AJ			LI	CONS	HA	UA	HA	
373 A 4.5 HA GF.2-1B. SUP:A TS:4332 TP:4141 SOL:4101 Versant ondulat . EXPOZITIE NE INC. 25 G ALTITUDINE: 900 M. LITIERA:continua - subtire TIP FLORA:Festuca altissima Natural fundamental prod. mij relativ-echien COMP.ACTUALA : 10 FA COMP.TEL :10 FA SORT:FA Gros si mijl..cherestea VIRSTA EXPL.110 ani SEM UTIL: SUBARBORET: DATE COMPL.		FA	7	IN	110	50	28	3			.6	RN	N	0.49	259	1166	2.8
		FA	3	IN	85	36	25	3	M	.6	RN	N	0.21	92	414	1.7	
POL: LUCRARI EXEC.		ERZ:  LUCRARI PROP. T. PROGRESIVE(insamintare)/0.55 AJUTORAREA REG NATURALE <i>Nelela Dancu pe 24/11/2012</i>															
TOTAL					110				3				0.70	351	1580	4.5	

DESCRIEREA STATIONII SI ARBORETULUI		ELM	P	M.	VIR	D	H	C	AM	EL	PROVE-	VI	DENS	V O L U M			CRES
		ARB	R	RE	STA	D	H	L	ES	AG	NIENTA	TA		MC/	MC/	MC/	
		P	GE	ANI	CM	M	P	TE	AJ			LI	CONS	HA	UA	HA	
383 A 5.8 HA GF.2-1B. SUP:A TS:4430 TP:4111 SOL:3101 Versant ondulat . EXPOZITIE SV INC. 25 G ALTITUDINE: 780 M. LITIERA:continua - subtire TIP FLORA:Asperula-Dentaria Natural fundamental prod. sup relativ-plurien COMP.ACTUALA : 10 FA COMP.TEL :10 FA SORT:FA F.gros.cher. sup..derulaj VIRSTA EXPL.120 ani SEM UTIL: SUBARBORET: DATE COMPL. Roca la suprafata/0.2S		FA	5	IN	85	38	27	2			.5	RN	N	0.35	174	1009	3.4
		FA	4	IN	115	50	30	2	M	.6	RN	N	0.28	166	963	1.8	
		FA	1	IN	60	26	23	2	M	.4	RN	N	0.07	27	157	0.9	
POL: LUCRARI EXEC.		ERZ:  LUCRARI PROP. T. PROGRESIVE(insamintare)/0.4S AJUTORAREA REG NATURALE <i>Cristi Blanc pe 28/08/2012</i>															
TOTAL					115				2				0.70	367	2129	6.1	

DESCRIEREA STATIONII SI ARBORETULUI		ELM	P	M.	VIR	D	H	C	AM	EL	PROVE-	VI	DENS	V O L U M			CRES
		ARB	R	RE	STA	D	H	L	ES	AG	NIENTA	TA		MC/	MC/	MC/	
		P	GE	ANI	CM	M	P	TE	AJ			LI	CONS	HA	UA	HA	
385 A 2.0 HA GF.2-1B. SUP:A TS:4430 TP:4111 SOL:3101 Versant ondulat . EXPOZITIE NE INC. 25 G ALTITUDINE: 850 M. LITIERA:continua - normala TIP FLORA:Asperula-Dentaria Natural fundamental prod. sup relativ-plurien COMP.ACTUALA : 10 FA COMP.TEL :10 FA SORT:FA Gros si mijl..cherestea VIRSTA EXPL.120 ani SEM UTIL:10FA SUBARBORET: DATE COMPL. Roca la suprafata/0.1S Diseminat carpen si paltin de munte POL: LUCRARI EXEC.		FA	3	IN	120	58	31	2			.6	RN	N	0.21	132	264	1.3
		FA	5	IN	85	44	27	2	M	.5	RN	N	0.35	174	348	3.4	
		FA	2	IN	60	26	22	3	M	.4	RN	N	0.14	50	100	1.4	
POL: LUCRARI EXEC.		ERZ:  LUCRARI PROP. T. PROGRESIVE(insamintare)/0.5S AJUTORAREA REG NATURALE INGRIJIREA SEMINTISULUI <i>Bucurari pe 14/02/2012</i>															
TOTAL					120				2				0.70	356	712	6.1	

DESCRIEREA STATIONII SI ARBORETULUI		ELM	P	M.	VIR	D	H	C	AM	EL	PROVE-	VI	DENS	V O L U M			CRES
		ARB	R	RE	STA	D	H	L	ES	AG	NIENTA	TA		MC/	MC/	MC/	
		P	GE	ANI	CM	M	P	TE	AJ			LI	CONS	HA	UA	HA	
387 A 2.9 HA GF.2-1B. SUP:A TS:4430 TP:4111 SOL:3101 Versant ondulat . EXPOZITIE NE INC. 25 G ALTITUDINE: 840-1050 M. LITIERA:intrerupta-subtire TIP FLORA:Asperula-Dentaria Natural fundamental prod. sup relativ-plurien COMP.ACTUALA : 9 FA 1 ME COMP.TEL :10 FA SORT:FA F.gros.cher. sup..derulaj VIRSTA EXPL.120 ani SEM UTIL: SUBARBORET: DATE COMPL. Roca la suprafata/0.1S		FA	4	IN	120	56	30	2			.6	RN	N	0.36	214	621	2.2
		FA	5	IN	85	38	27	2	M	.6	RN	N	0.45	224	650	4.3	
		ME	1	IN	90	40	25	3	M	.6	RN	N	0.09	32	93	0.3	
POL: LUCRARI EXEC.		ERZ:  LUCRARI PROP. T. PROGRESIVE(insamintare)/0.5S AJUTORAREA REG NATURALE <i>Batu Virgil pe 14/02/2012</i>															
TOTAL					120				2				0.90	470	1364	6.8	





Arborii marcați rămân în gestiunea pădurarului de canton până la predarea stora spre exploatare.



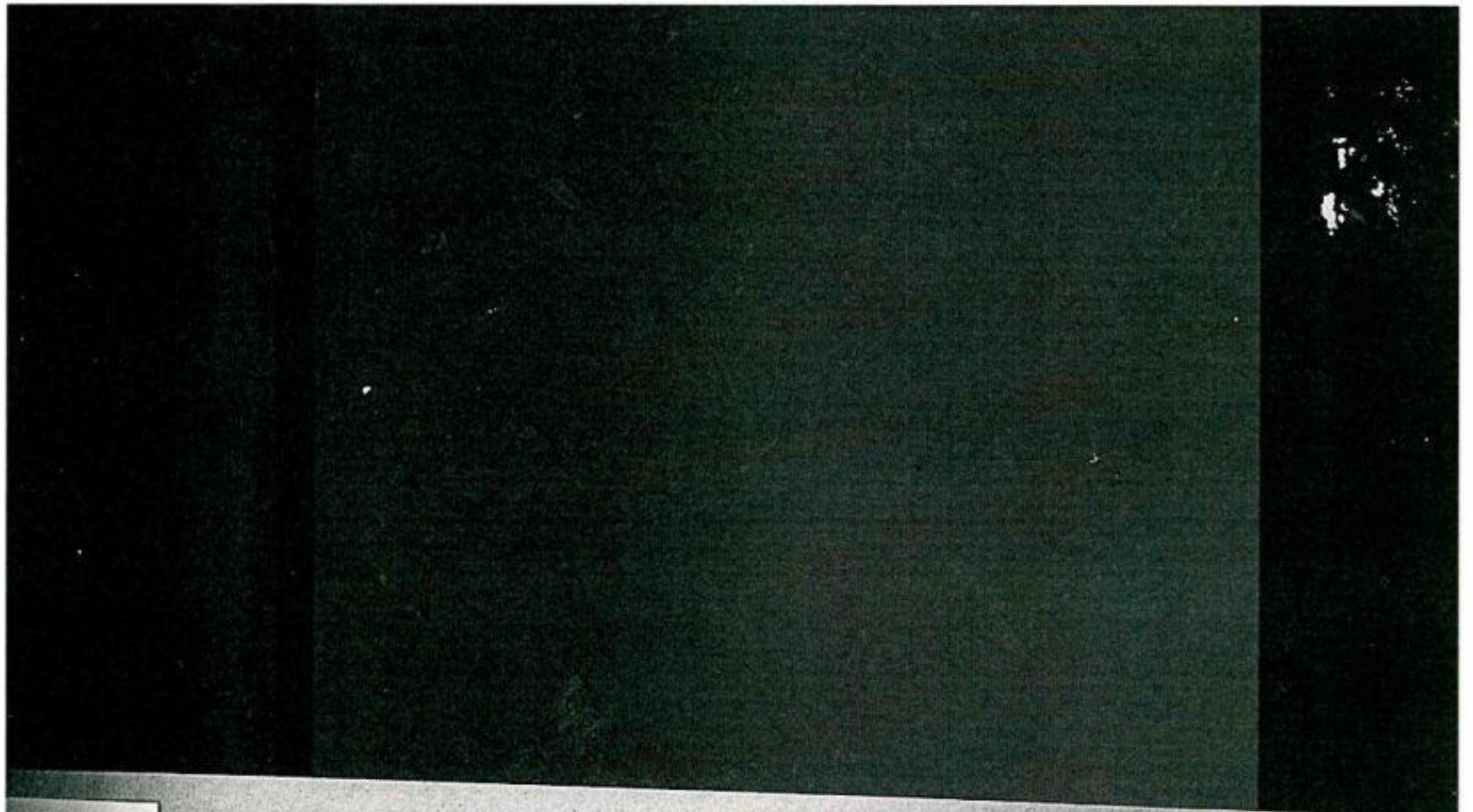

sitatea  
mării

8

114

Arborii

2-72

IOM Regh

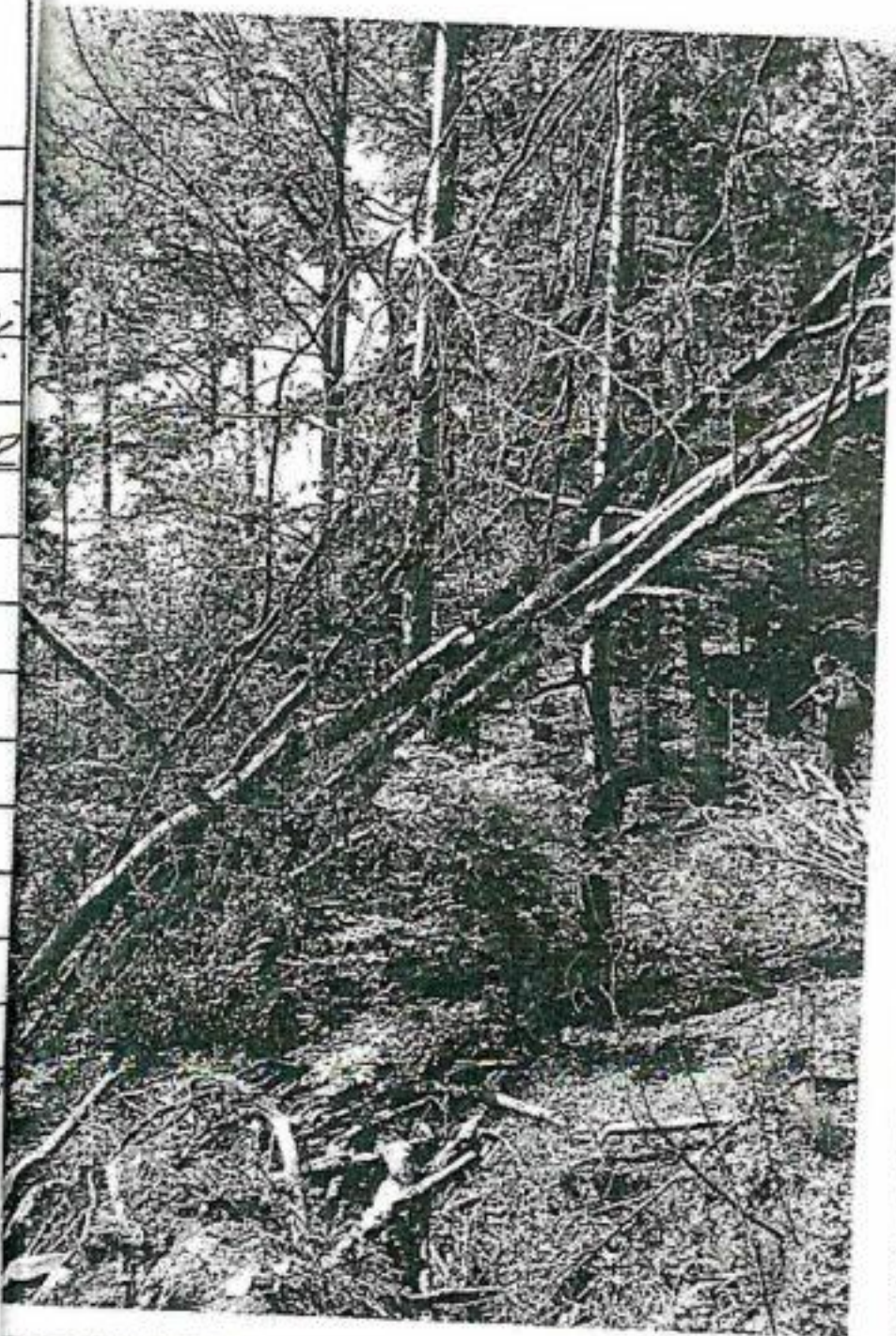

Arborii marcați rămân în gestiunea pădurarului de canton până la predarea  
stora spre exploatare.